

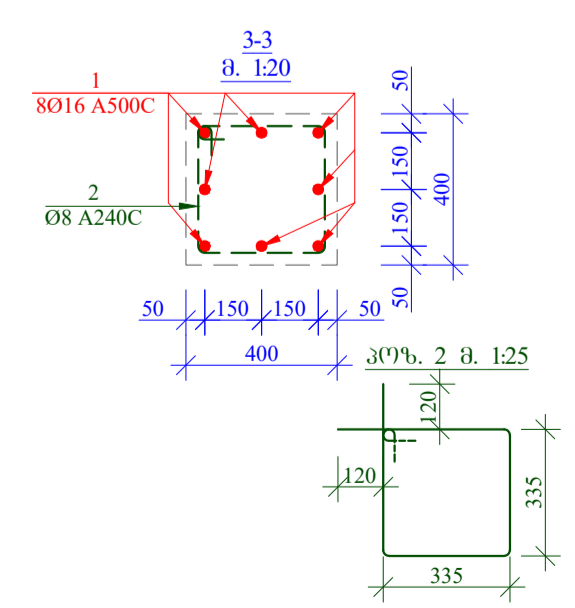

„მელვინეოზა ხარება“-ს დამხმარე სათავსო
ნაგებობები და ოფისები ვაჩნაძიანში

ჯონსტრუქციული ნაწილი

2021 წელი

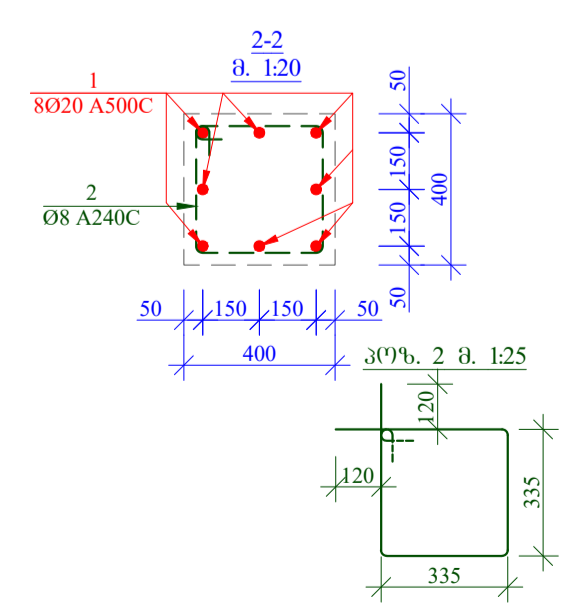
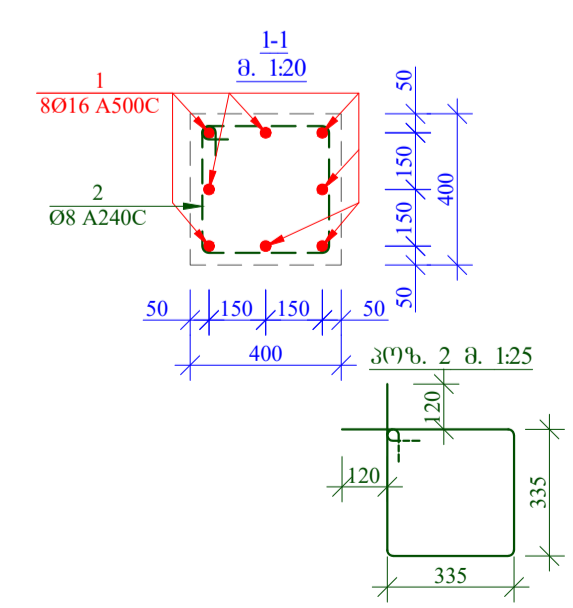
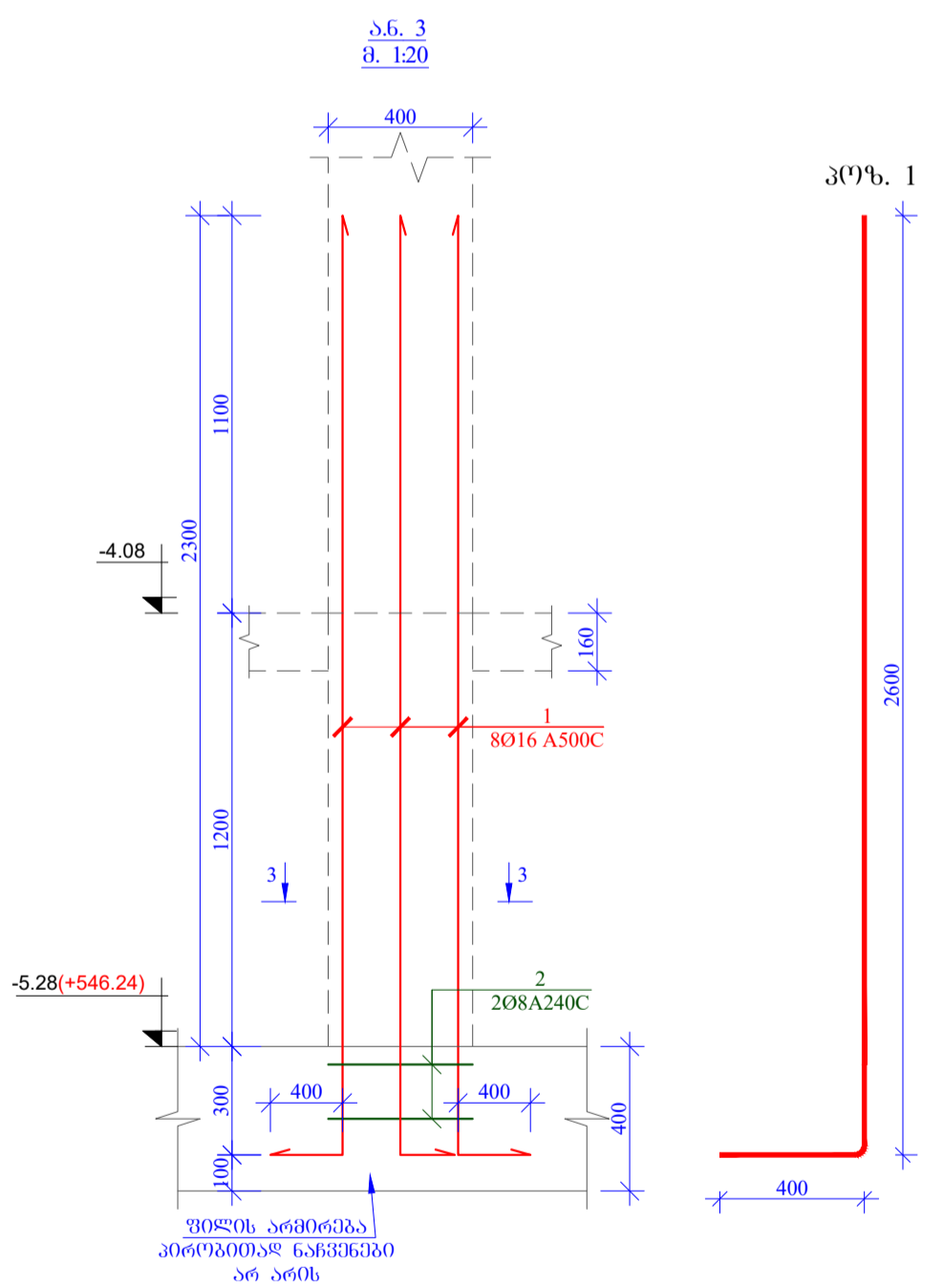
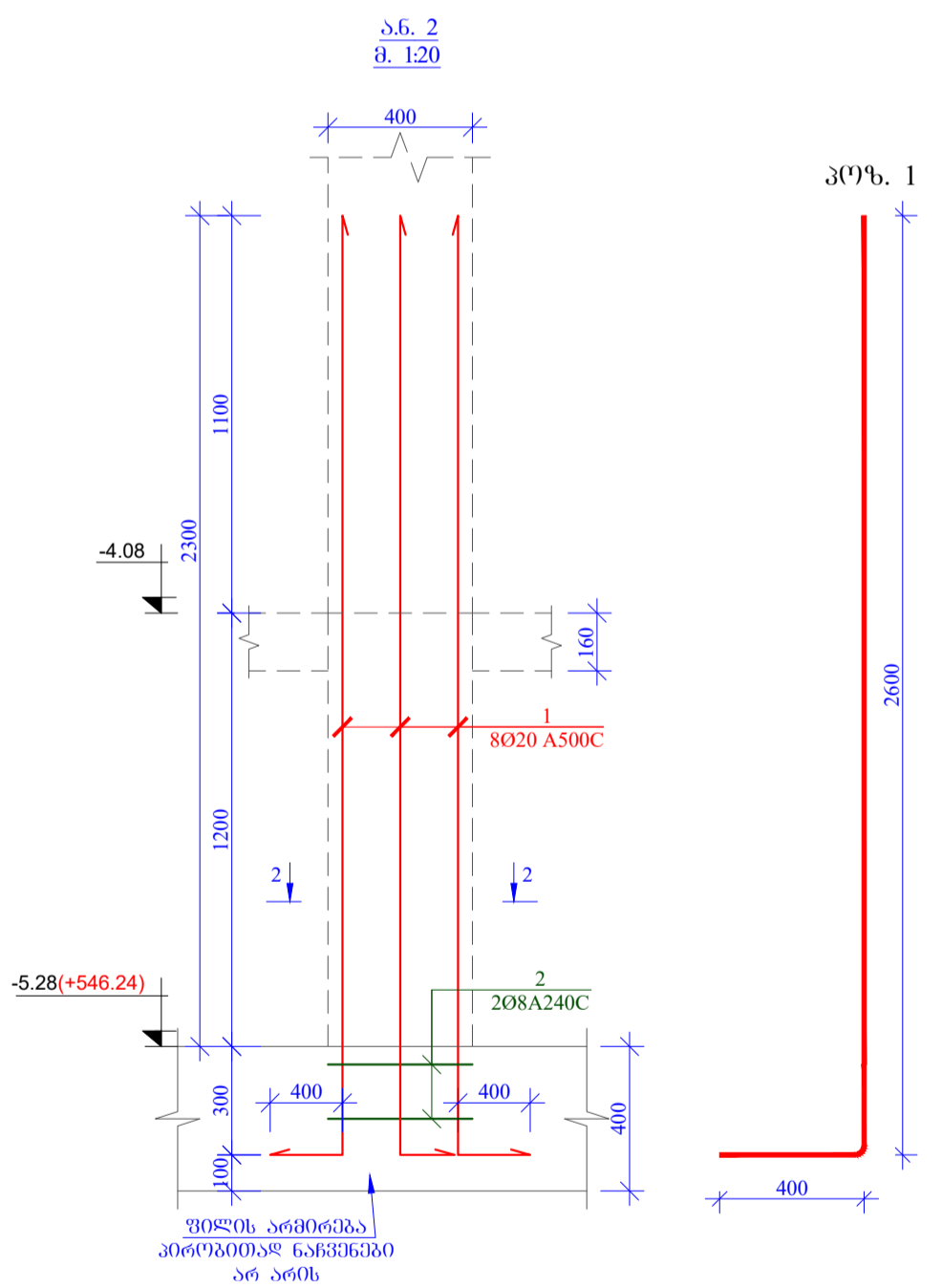
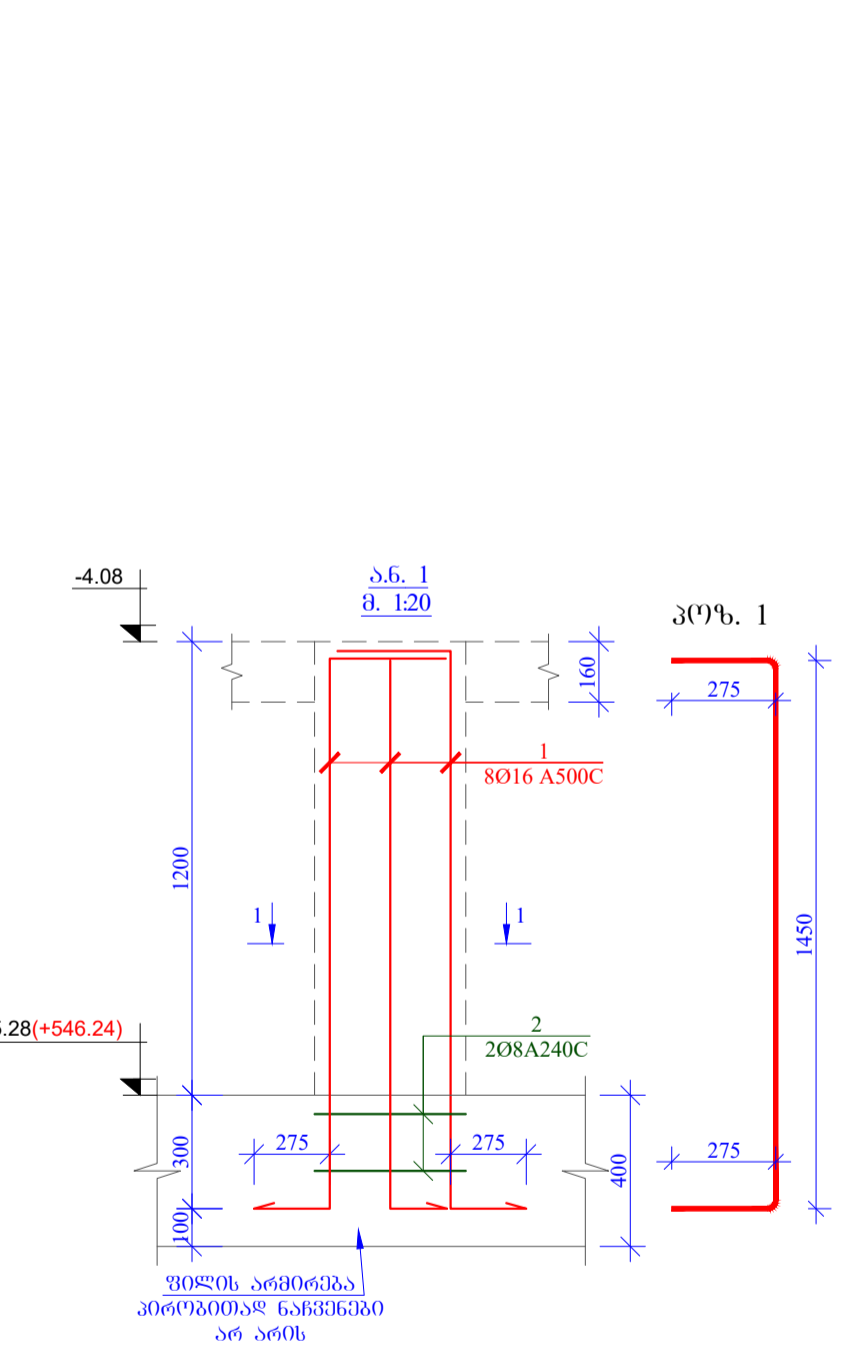
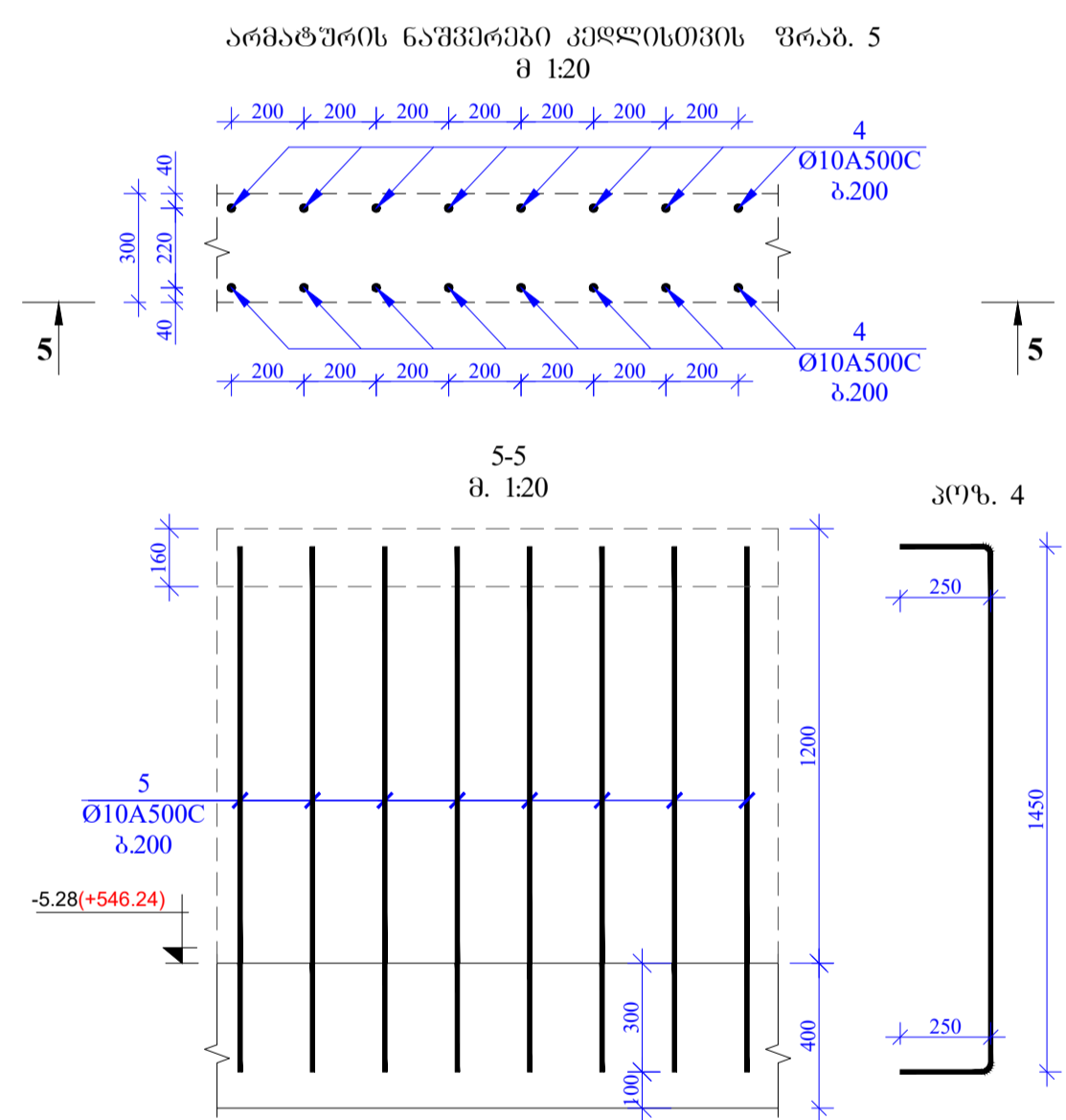
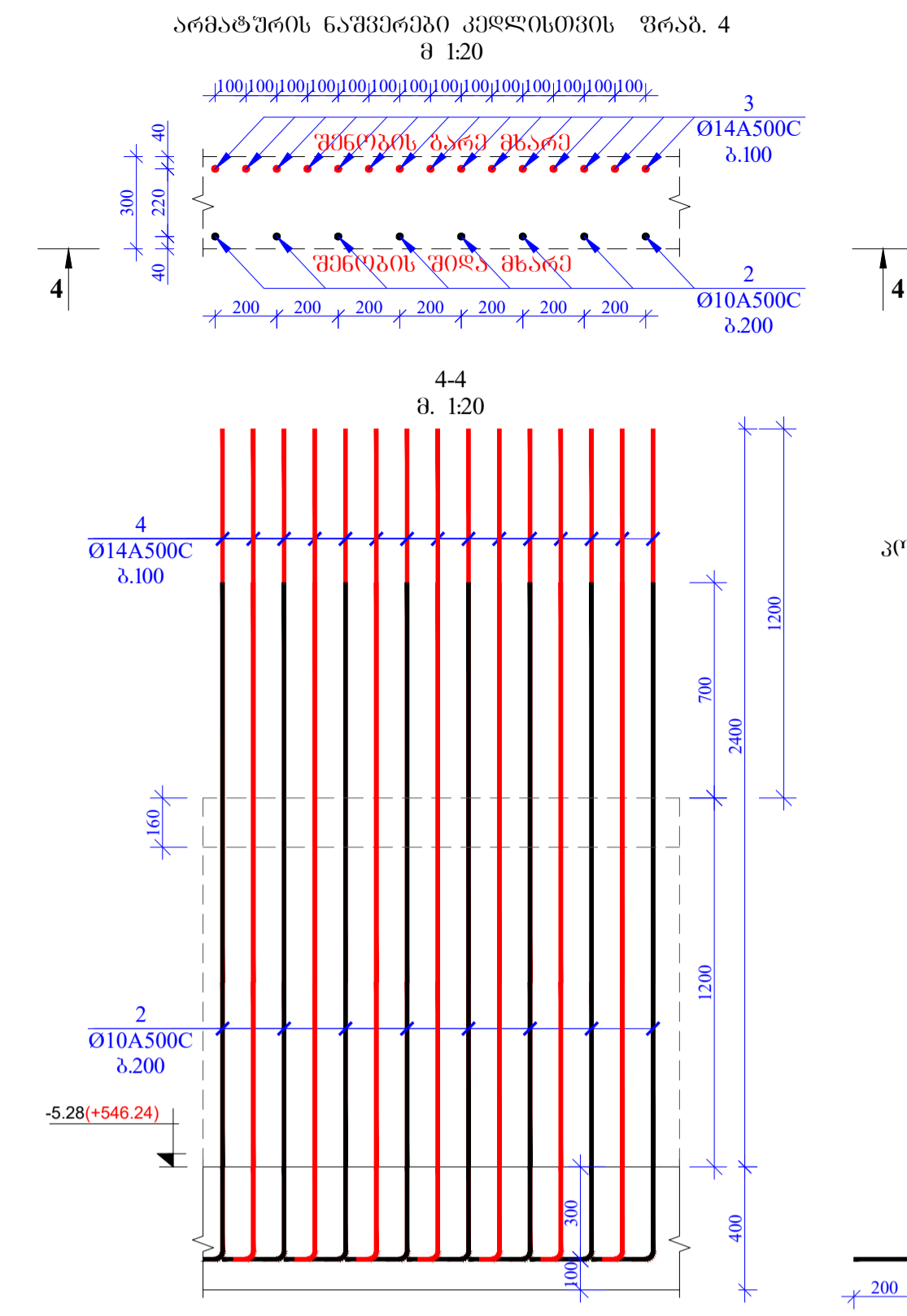
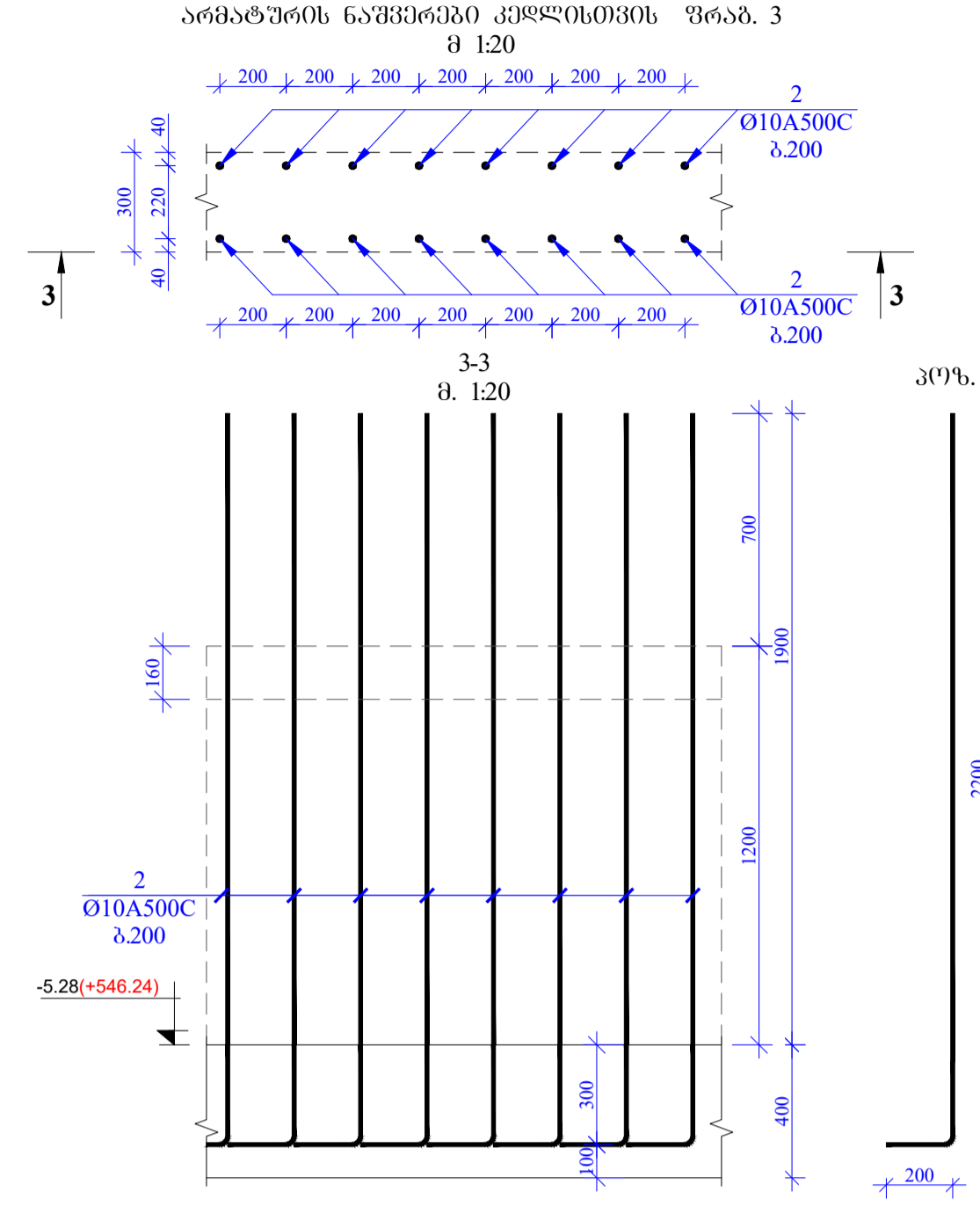
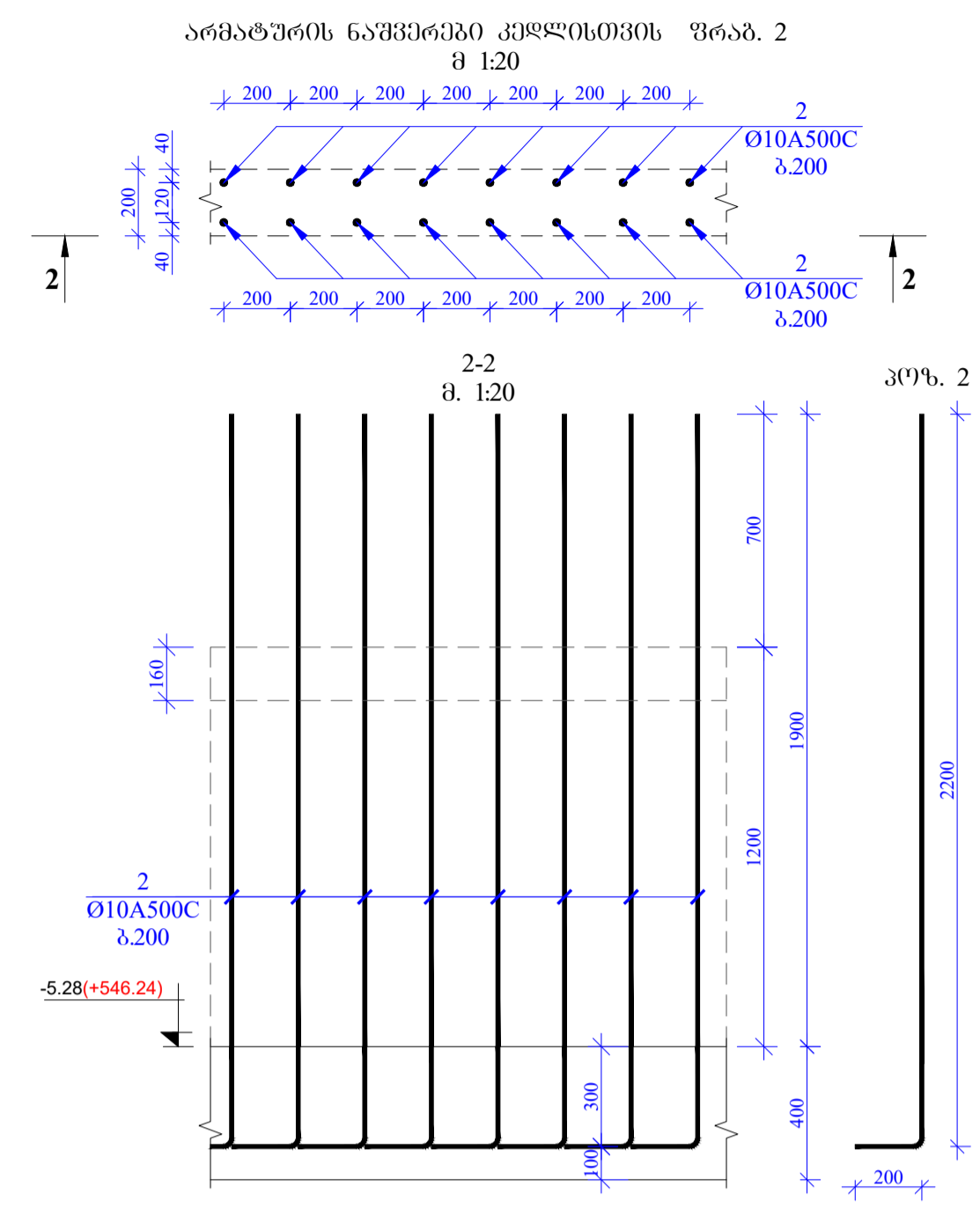
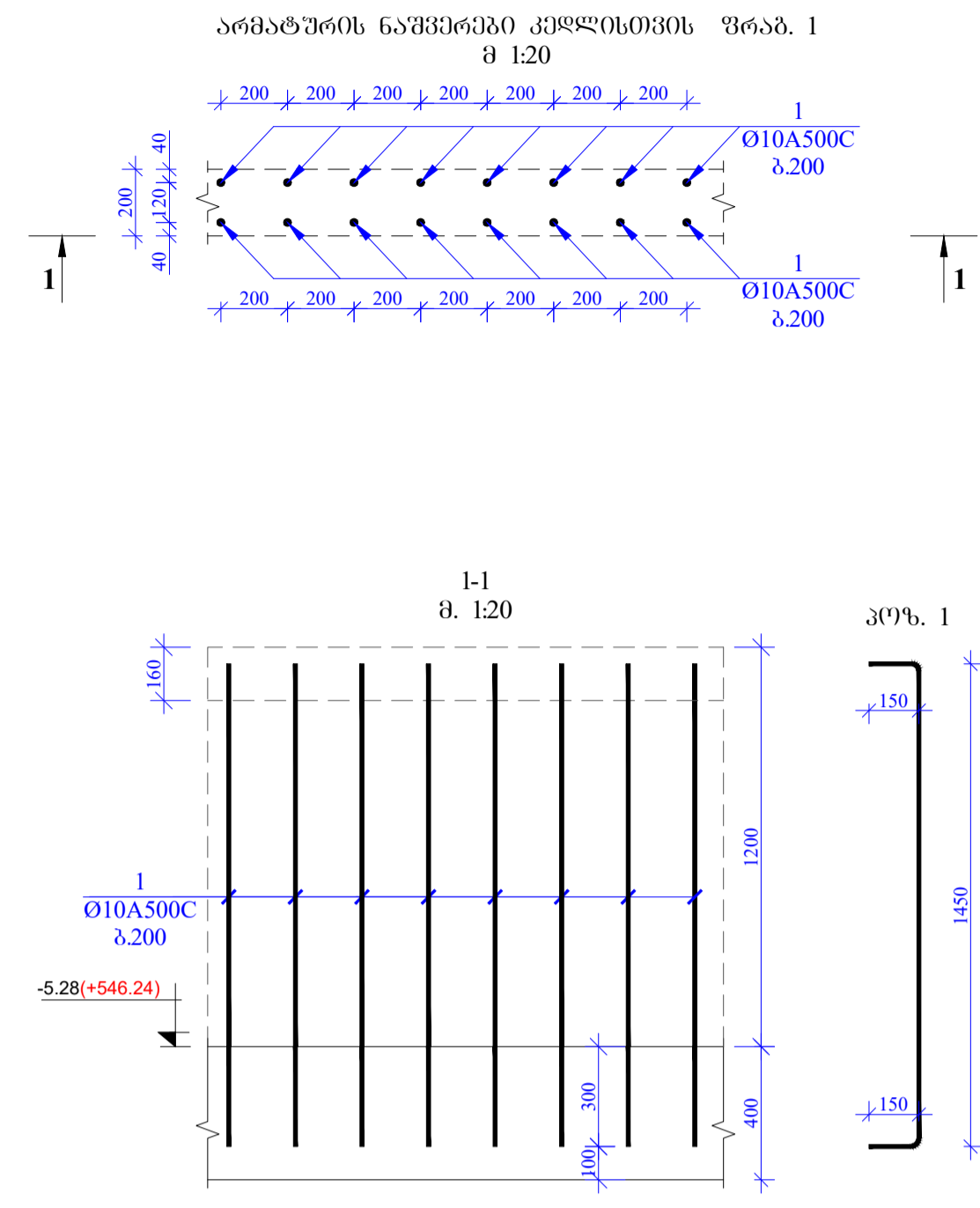

მასალის საპროექტო ნაშენი

პროექტის მდებარეობა	პროექტის №	არმატურის მარკა	არმატურის კლასი	სიგრძე (L) მმ	რადიუსი (r) მმ	გრძობა (m)	ფორმა (ცხ)	რაოდენობა (N)	ფორმა (ცხ)
ა.ნ. 1	1	16	A500C	2000	8	16,0	25,2	51	1287,3
	2	8	A240C	1580	2	3,2	1,2		63,6
სულ									1350,8
ლითონის ფორმა (კგ)									1350,8

მასალის საპროექტო ნაშენი

პროექტის მდებარეობა	პროექტის №	არმატურის მარკა	არმატურის კლასი	სიგრძე (L) მმ	რადიუსი (r) მმ	გრძობა (m)	ფორმა (ცხ)	რაოდენობა (N)	ფორმა (ცხ)
ა.ნ. 2	1	20	A500C	3000	8	24,0	59,2	41	2425,5
	2	8	A240C	1580	2	3,2	1,2		51,1
სულ									2476,6
ლითონის ფორმა (კგ)									2476,6

მასალის საპროექტო ნაშენი

პროექტის მდებარეობა	პროექტის №	არმატურის მარკა	არმატურის კლასი	სიგრძე (L) მმ	რადიუსი (r) მმ	გრძობა (m)	ფორმა (ცხ)	რაოდენობა (N)	ფორმა (ცხ)
ა.ნ. 3	1	16	A500C	3000	8	24,0	37,9	10	378,6
	2	8	A240C	1580	2	3,2	1,2		12,5
სულ									391,1
ლითონის ფორმა (კგ)									391,1

მასალის საპროექტო ნაშენი

პროექტის მდებარეობა	პროექტის №	არმატურის მარკა	არმატურის კლასი	სიგრძე (L) მმ	რადიუსი (r) მმ	გრძობა (m)	ფორმა (ცხ)	რაოდენობა (N)	ფორმა (ცხ)
შრამ. 1 - შრამ. 5	1	10	A500C	1750	1430	2502,5	1542,1	1	1542,1
	2	10	A500C	2400	1140	2736,0	1686,0		1686,0
	3	14	A500C	3000	1280	3840,0	4638,0		4638,0
	4	10	A500C	1950	24	46,8	28,8		28,8
სულ									7894,9
ლითონის ფორმა (კგ)									7894,9

მომხმარებელი / Client
 „ბელტინკონსტრუქციონი“

მომხმარებლის მისამართი / Site address
 კარგის ქუჩა, მთიანეთის რაიონი, თბილისი

პროექტის საპროექტო ნაშენი / Project name
 „ბელტინკონსტრუქციონი“-ს ტერმინალი
 სათვალის ნაშენი და ოფისის
 კონსტრუქცია

მდებარეობა / Position	სახელი / Name	სურათი / Signature
მშენებლის ხელმოწერა / Chief engineer	ს. თორდიაშვილი / S. Toridiasvili	[Signature]
დრავის ხელმოწერა / Draw	ზ. კაპანაძე / Z. Kapandze	[Signature]
შეამოწმა / Checked	ს. თორდიაშვილი / S. Toridiasvili	[Signature]

მისამართი / Address
 საპროექტო, კ. თორდიაშვილის ქ. 11
 0111, თბილისი, საქართველო
 ტელ. / Tel. +995 33 253 76 98
 E-mail: info@konex.ge
 Web: www.konex.ge

1. კონსტრუქციული პარამეტრები დატვირთვების დასაბუთების მიზნით.
2. კონსტრუქციული პარამეტრები დატვირთვების დასაბუთების მიზნით.
3. კონსტრუქციული პარამეტრები დატვირთვების დასაბუთების მიზნით.
4. რ.1-ის კონსტრუქციული პარამეტრები დატვირთვების დასაბუთების მიზნით.
5. კონსტრუქციული პარამეტრები დატვირთვების დასაბუთების მიზნით.
6. კონსტრუქციული პარამეტრები დატვირთვების დასაბუთების მიზნით.

მასალის სპეციფიკაციის სპეციფიკაცია -5.28 რ.6-4.08 ნიშნულზე

შ. 1:200

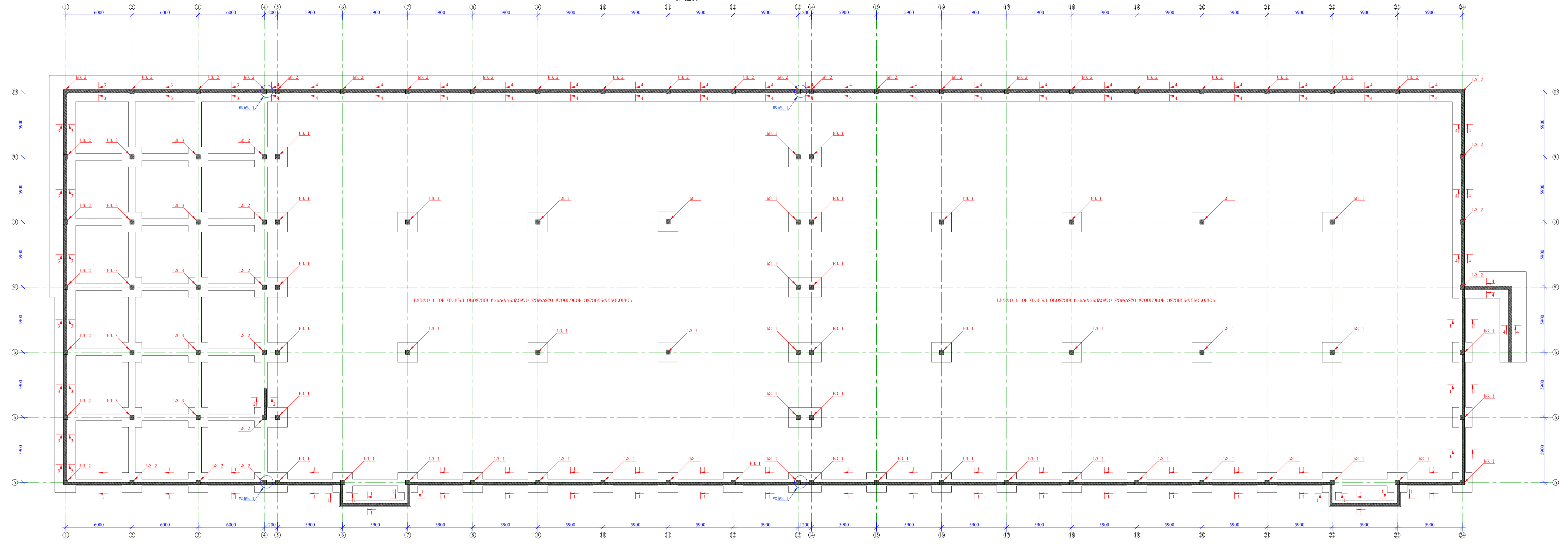

სპეციფიკაცია 1-ის მიხედვით დატვირთვების დასაბუთების მიზნით.

სპეციფიკაცია 1-ის მიხედვით დატვირთვების დასაბუთების მიზნით.

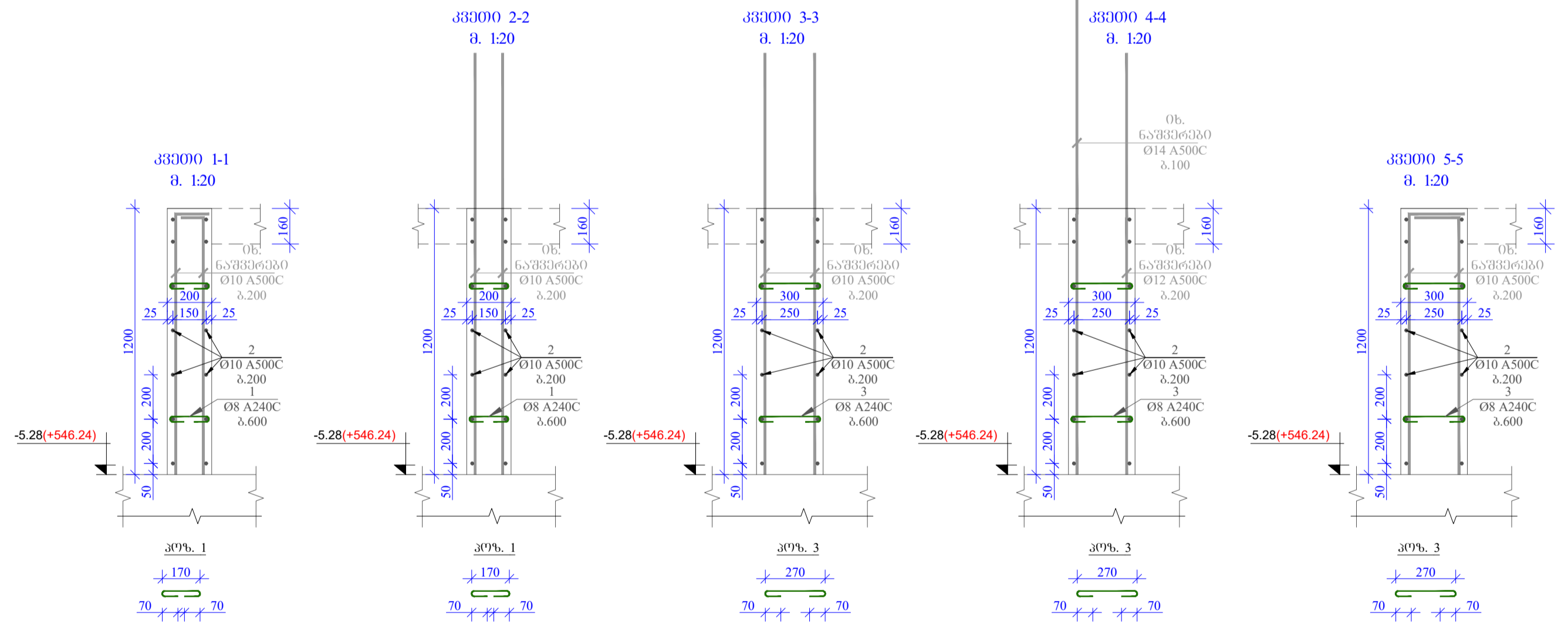
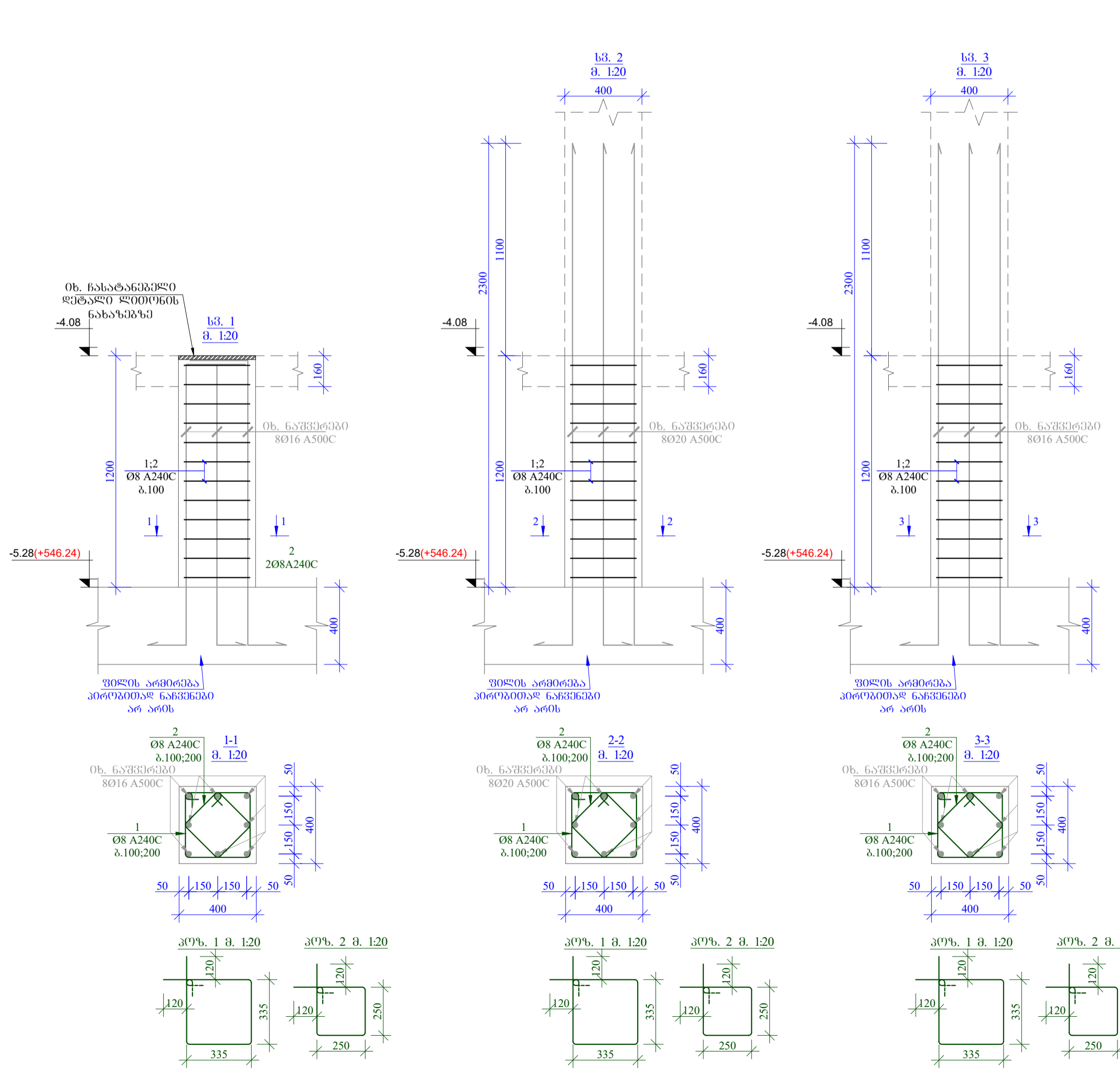

მასალის სპეციფიკაციის სპეციფიკაცია -5.28 ნიშნულზე							
პოზიციის რიცხვი	პოზიციის აღწერა	მარკა	სიგრძე (L) მმ	განაკვეთი (მ)	სიმაღლე (მ)	საფარი (მ)	საფარი (მ)
ბს. 1	1	8	A240C	1580	12	19,0	7,5
	2	8	A240C	1240	12	14,9	5,9
სულ						13,3	680,6
საბოლოო წონის (კგ)							680,6
დატვირთვის მოცულობა B25 (მ ³)							V = 0,192

მასალის სპეციფიკაციის სპეციფიკაცია -5.28 ნიშნულზე							
პოზიციის რიცხვი	პოზიციის აღწერა	მარკა	სიგრძე (L) მმ	განაკვეთი (მ)	სიმაღლე (მ)	საფარი (მ)	საფარი (მ)
ბს. 2	1	8	A240C	1580	12	19,0	7,5
	2	8	A240C	1240	12	14,9	5,9
სულ						13,3	547,2
საბოლოო წონის (კგ)							547,2
დატვირთვის მოცულობა B25 (მ ³)							V = 0,192

მასალის სპეციფიკაციის სპეციფიკაცია -5.28 ნიშნულზე							
პოზიციის რიცხვი	პოზიციის აღწერა	მარკა	სიგრძე (L) მმ	განაკვეთი (მ)	სიმაღლე (მ)	საფარი (მ)	საფარი (მ)
ბს. 3	1	8	A240C	1580	12	19,0	7,5
	2	8	A240C	1240	12	14,9	5,9
სულ						13,3	133,5
საბოლოო წონის (კგ)							133,5
დატვირთვის მოცულობა B25 (მ ³)							V = 0,192

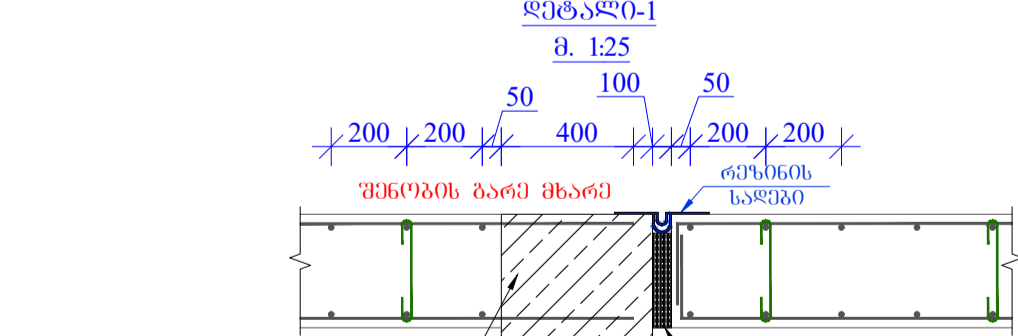

მასალის სპეციფიკაციის სპეციფიკაცია -5.28 ნიშნულზე							
პოზიციის რიცხვი	პოზიციის აღწერა	მარკა	სიგრძე (L) მმ	განაკვეთი (მ)	სიმაღლე (მ)	საფარი (მ)	საფარი (მ)
ბს. 1-1	1	8	A240C	350	12	15,5	6,2
	2	10	A500C	26500	14	37,0	228,2
	3	8	A240C	450	12	27,0	106,5
სულ						245,8	245,8
საბოლოო წონის (კგ)							245,8
დატვირთვის მოცულობა B25 (მ ³)							V = 97,45

შენიშვნები / Client

მომხმარებლის მისამართი / Site address

პროექტის სახელი / Project name

მომხმარებლის ხელმოწერა / User signature

პოზიციის სახელი / Position

პროექტის სახელი / Project name

მომხმარებლის ხელმოწერა / User signature

მომხმარებლის ხელმოწერა / User signature

მომხმარებლის ხელმოწერა / User signature

მომხმარებლის ხელმოწერა / User signature

მომხმარებლის ხელმოწერა / User signature

მომხმარებლის ხელმოწერა / User signature

1. კონსტრუქციის ნახაზი მონტაჟის მიზნით არის შედგენილი და მასში მოქცეულია კონსტრუქციის ნახაზის მონტაჟის მიზნით საჭირო მონაცემები.
2. კონსტრუქციის ნახაზი მონტაჟის მიზნით არის შედგენილი კლასი B 25.
3. კონსტრუქციის ნახაზი მონტაჟის მიზნით არის შედგენილი კლასი B 25.
4. კლასი კონსტრუქციის ნახაზი მონტაჟის მიზნით არის შედგენილი კლასი B 25.
5. კონსტრუქციის ნახაზი მონტაჟის მიზნით არის შედგენილი კლასი B 25.
6. კონსტრუქციის ნახაზი მონტაჟის მიზნით არის შედგენილი კლასი B 25.

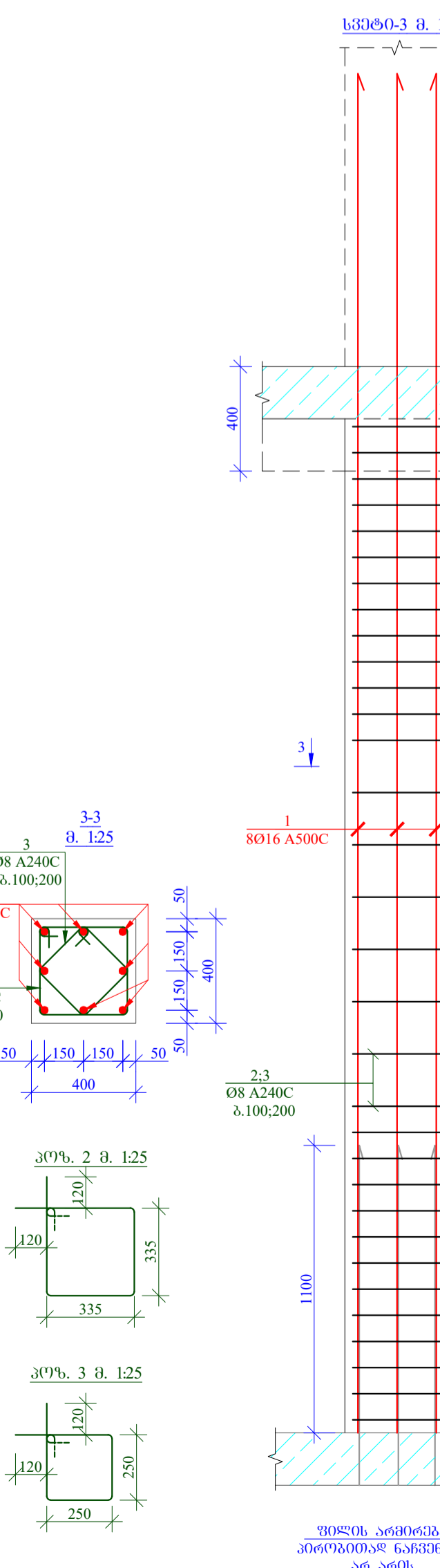
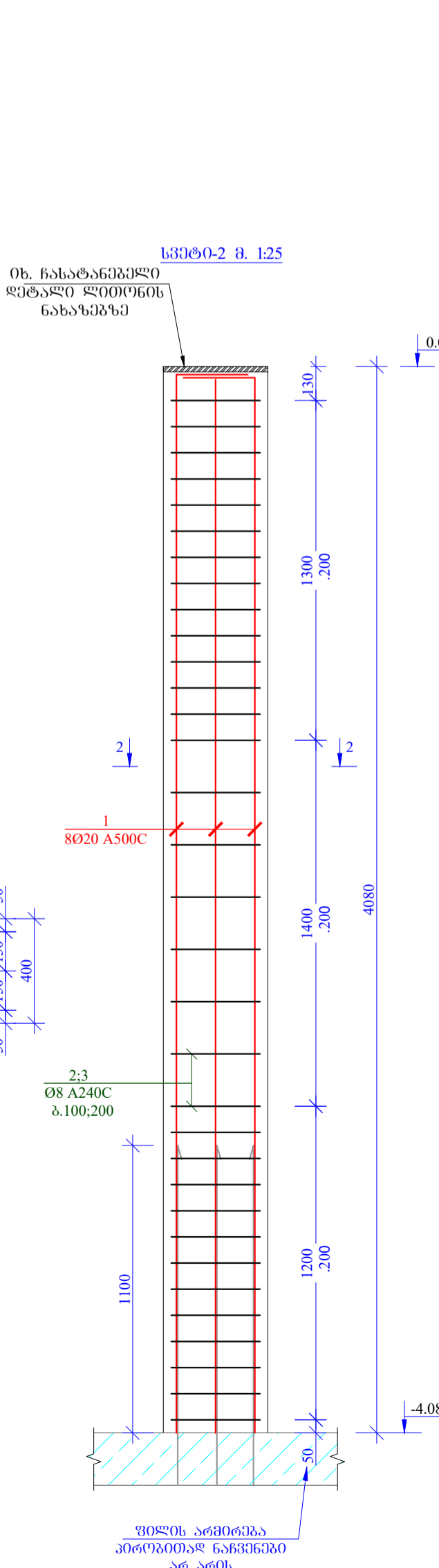
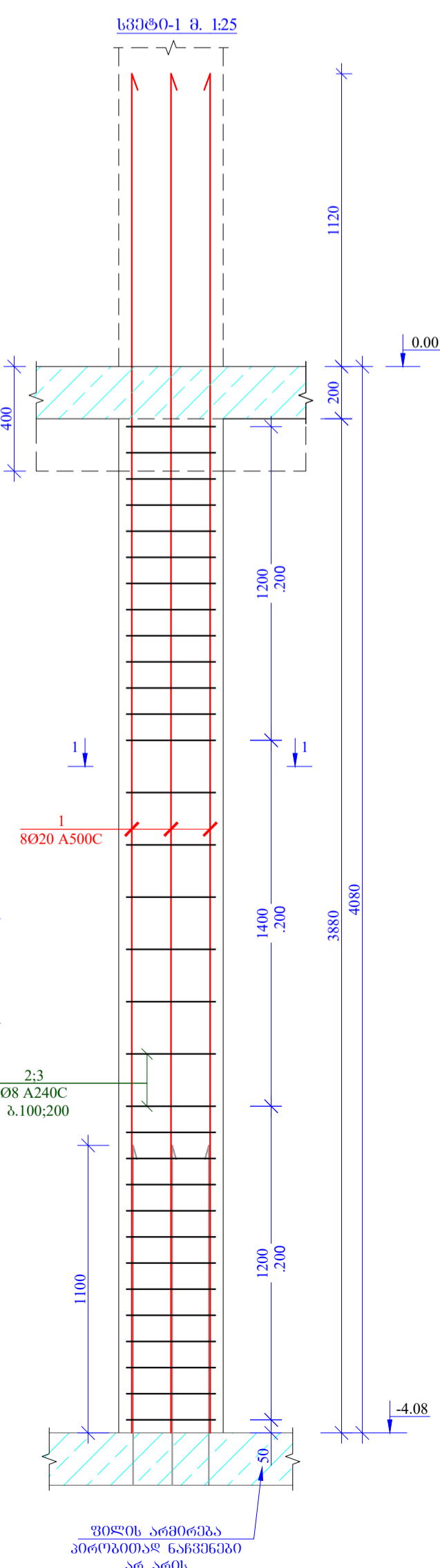
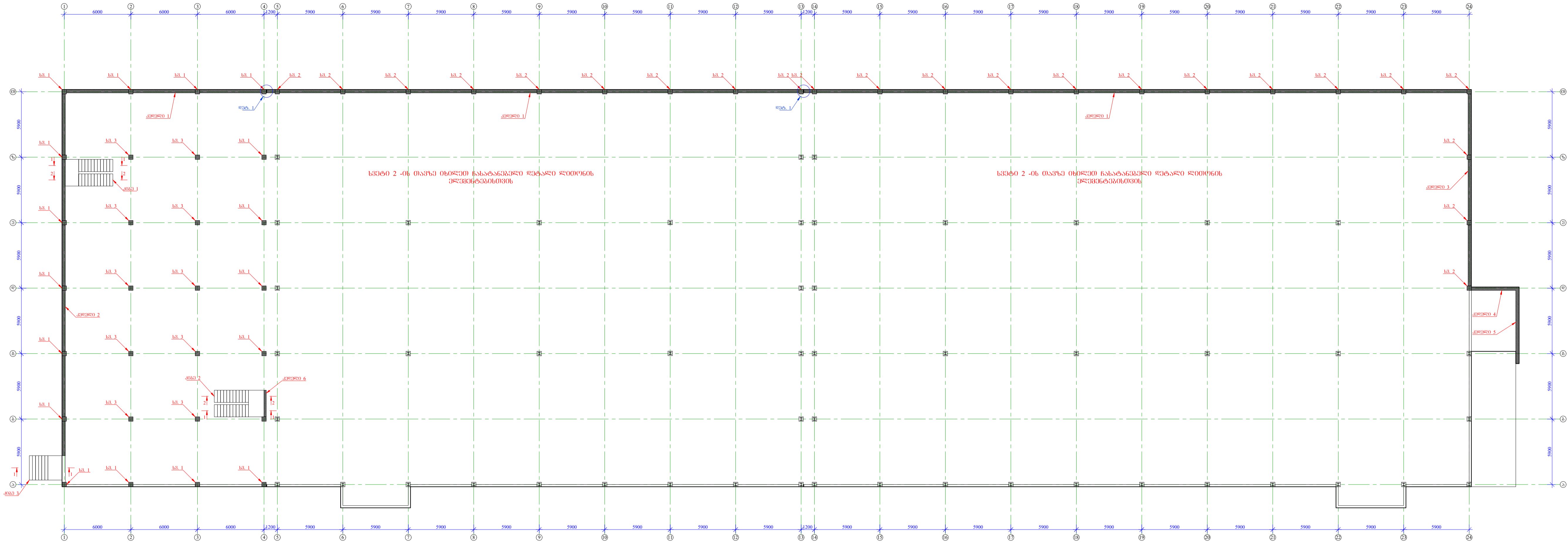

მასალის სპეციფიკაცია და კონსტრუქციის მონტაჟის ნახაზი -4.08 ნომერული							
კონსტრ. მასალა	კოდი	არმატ. ღისი	არმატ. კლასი	სიგრძე (L) მმ	რაოდ. (n)	სიმაღლე (მ)	საერთო მოცულობა (მ ³)
სპ. 1	1	20	A500C	5200	8	41,6	1743,2
	2	8	A240C	1580	32	50,6	339,0
	3	8	A240C	1240	32	39,7	266,0
სულ						138,1	2348,2
საერთო მოცულობა (მ ³)							2348,2
პლასტმასის მოცულობა B25 (მ ³)							V = 0,621

მასალის სპეციფიკაცია და კონსტრუქციის მონტაჟის ნახაზი -4.08 ნომერული							
კონსტრ. მასალა	კოდი	არმატ. ღისი	არმატ. კლასი	სიგრძე (L) მმ	რაოდ. (n)	სიმაღლე (მ)	საერთო მოცულობა (მ ³)
სპ. 2	1	20	A500C	4300	8	34,4	1950,2
	2	8	A240C	1580	32	50,6	458,6
	3	8	A240C	1240	32	39,7	359,9
სულ						120,4	2768,8
საერთო მოცულობა (მ ³)							2768,8
პლასტმასის მოცულობა B25 (მ ³)							V = 0,621

მასალის სპეციფიკაცია და კონსტრუქციის მონტაჟის ნახაზი -4.08 ნომერული							
კონსტრ. მასალა	კოდი	არმატ. ღისი	არმატ. კლასი	სიგრძე (L) მმ	რაოდ. (n)	სიმაღლე (მ)	საერთო მოცულობა (მ ³)
სპ. 3	1	16	A500C	5200	8	41,6	656,3
	2	8	A240C	1580	32	50,6	199,4
	3	8	A240C	1240	32	39,7	156,5
სულ						101,2	1012,1
საერთო მოცულობა (მ ³)							1012,1
პლასტმასის მოცულობა B25 (მ ³)							V = 0,621

დოკუმენტი / Client

„კონსტრუქციის სპეციფიკაცია და კონსტრუქციის მონტაჟის ნახაზი -4.08 ნომერული“

მომხმარებლის მისამართი / Site address
საინჟინერო-კონსტრუქციული კომპანია „კონექსი“

პროექტის სახელი / Project name
„კონსტრუქციის სპეციფიკაცია და კონსტრუქციის მონტაჟის ნახაზი -4.08 ნომერული“

მომხმარებლის სახელი / Name
ს. კობახიძე

მომხმარებლის პოსტი / Position
ს. კობახიძე

მომხმარებლის მისამართი / Address
ს. კობახიძე

მომხმარებლის ტელეფონი / Telephone
ს. კობახიძე

მომხმარებლის ელფოსტა / E-mail
ს. კობახიძე

მომხმარებლის ვებ-გვერდი / Web
ს. კობახიძე

მომხმარებლის მისამართი / Address
ს. კობახიძე

მომხმარებლის ტელეფონი / Telephone
ს. კობახიძე

მომხმარებლის ელფოსტა / E-mail
ს. კობახიძე



საინჟინერო-კონსტრუქციული კომპანია „კონექსი“
ს. კობახიძე

საინჟინერო-კონსტრუქციული კომპანია „კონექსი“
ს. კობახიძე

საინჟინერო-კონსტრუქციული კომპანია „კონექსი“
ს. კობახიძე

საინჟინერო-კონსტრუქციული კომპანია „კონექსი“
ს. კობახიძე

მასალის სპეციფიკაცია კიბეზე										
კონსტრ. მასალ.	კოეფიციენტი	არმირ. ზომა	არმირ. კლასი	სიგრძე (L) მმ	რაოდ. (n)	სიმაღლე (h) მმ	სიგრძე (L) მმ	რაოდ. (N)	სიმაღლე (h) მმ	
კიბე 1	1	12	A500C	25000	6	150,0	133,1	1	133,1	
	2	10	A500C	1050	36	37,8	23,3		23,3	
	3	10	A500C	2350	14	32,9	20,3		20,3	
	4	8	A240C	1050	23	24,2	9,5		9,5	
	5	8	A240C	800	96	76,8	30,3		30,3	
	6	8	A240C	300	40	12,0	4,7		4,7	
	7	12	A500C	900	12	10,8	9,6		9,6	
სულ							230,8		230,8	
ლიტონი წონა (კგ)									230,8	
პლასტიკის მოცულობა B25 (მ ³)							V = 2,90		V = 2,90	

მასალის სპეციფიკაცია კიბეზე										
კონსტრ. მასალ.	კოეფიციენტი	არმირ. ზომა	არმირ. კლასი	სიგრძე (L) მმ	რაოდ. (n)	სიმაღლე (h) მმ	სიგრძე (L) მმ	რაოდ. (N)	სიმაღლე (h) მმ	
კიბე 2	1	12	A500C	26000	6	156,0	138,4	1	138,4	
	2	10	A500C	1050	36	37,8	23,3		23,3	
	3	10	A500C	2350	16	37,6	23,2		23,2	
	4	8	A240C	1050	23	24,2	9,5		9,5	
	5	8	A240C	800	96	76,8	30,3		30,3	
	6	8	A240C	300	40	12,0	4,7		4,7	
	7	12	A500C	900	12	10,8	9,6		9,6	
სულ							239,0		239,0	
ლიტონი წონა (კგ)									239,0	
პლასტიკის მოცულობა B25 (მ ³)							V = 3,00		V = 3,00	

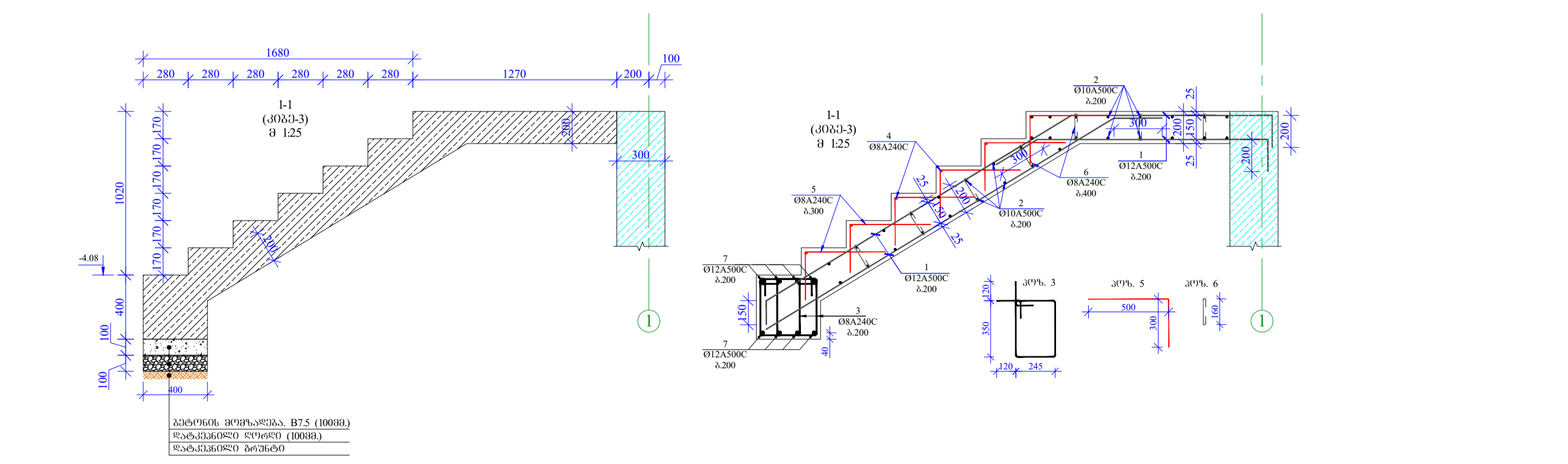
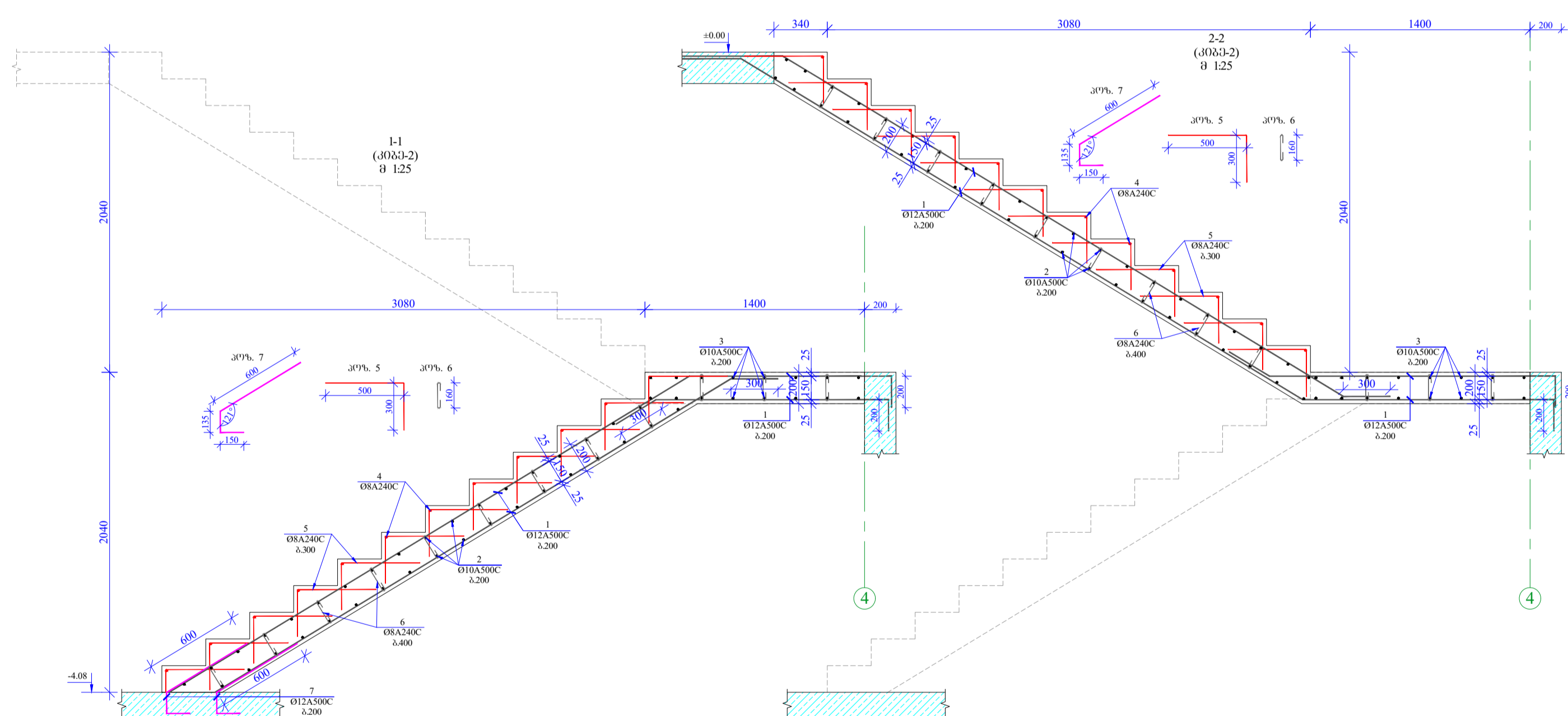
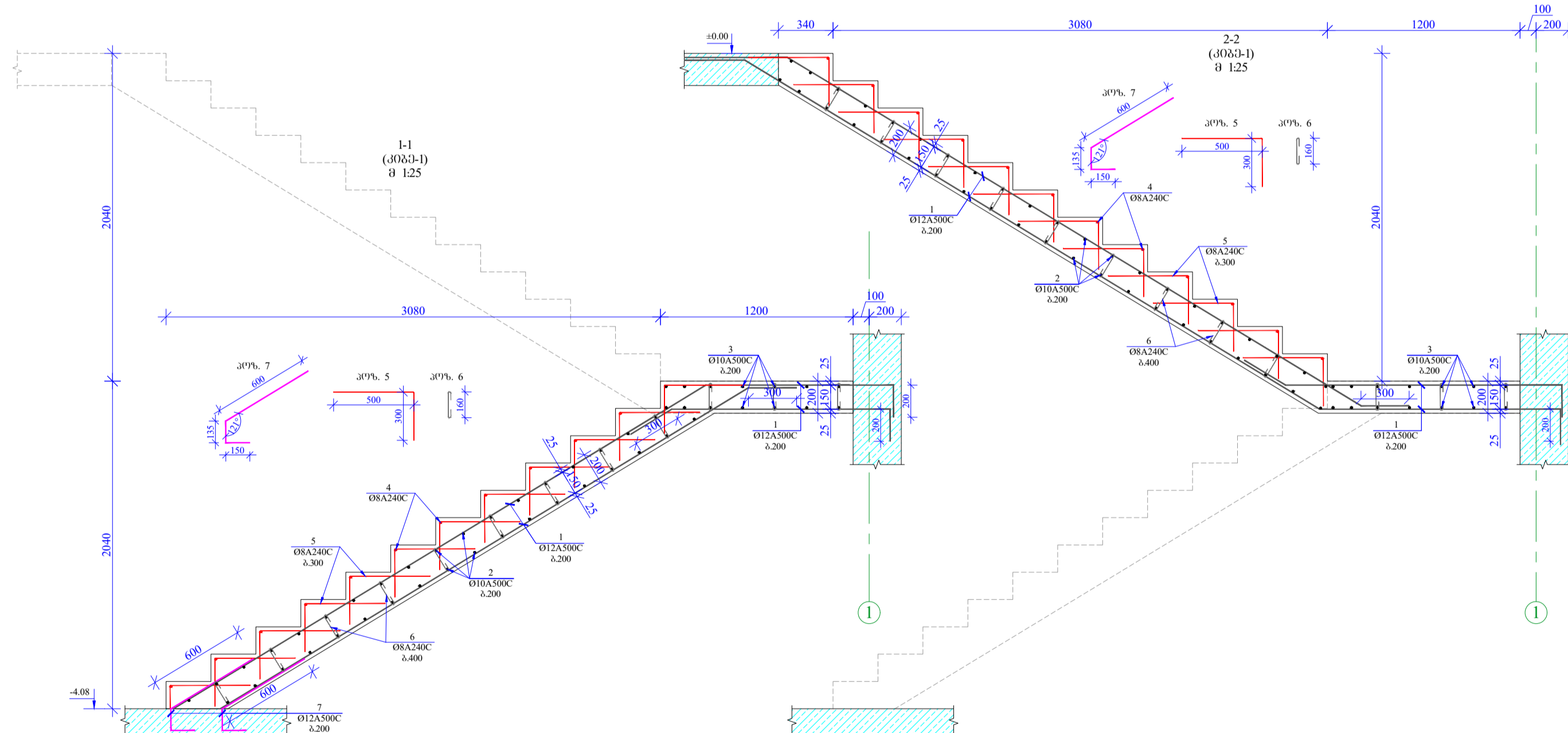
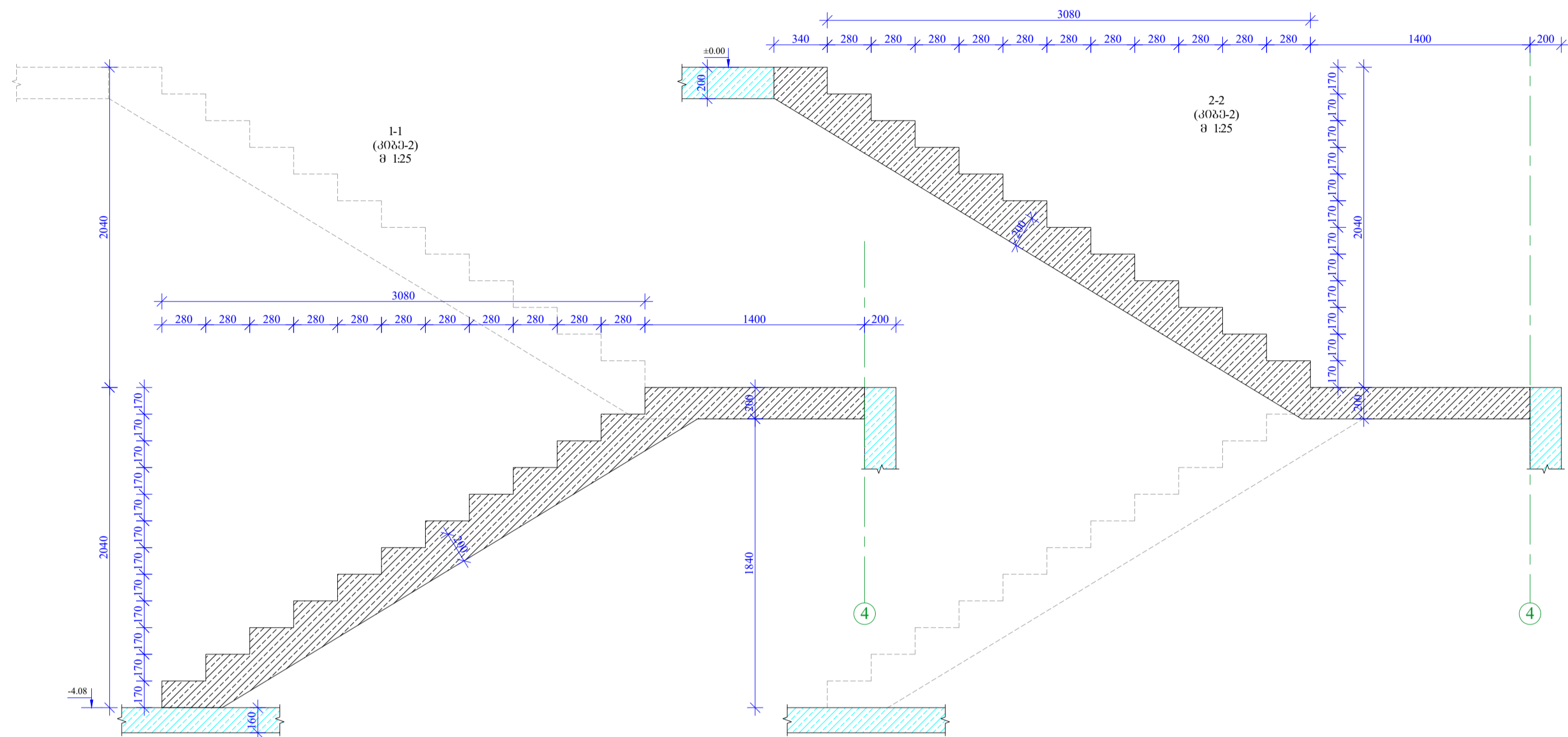
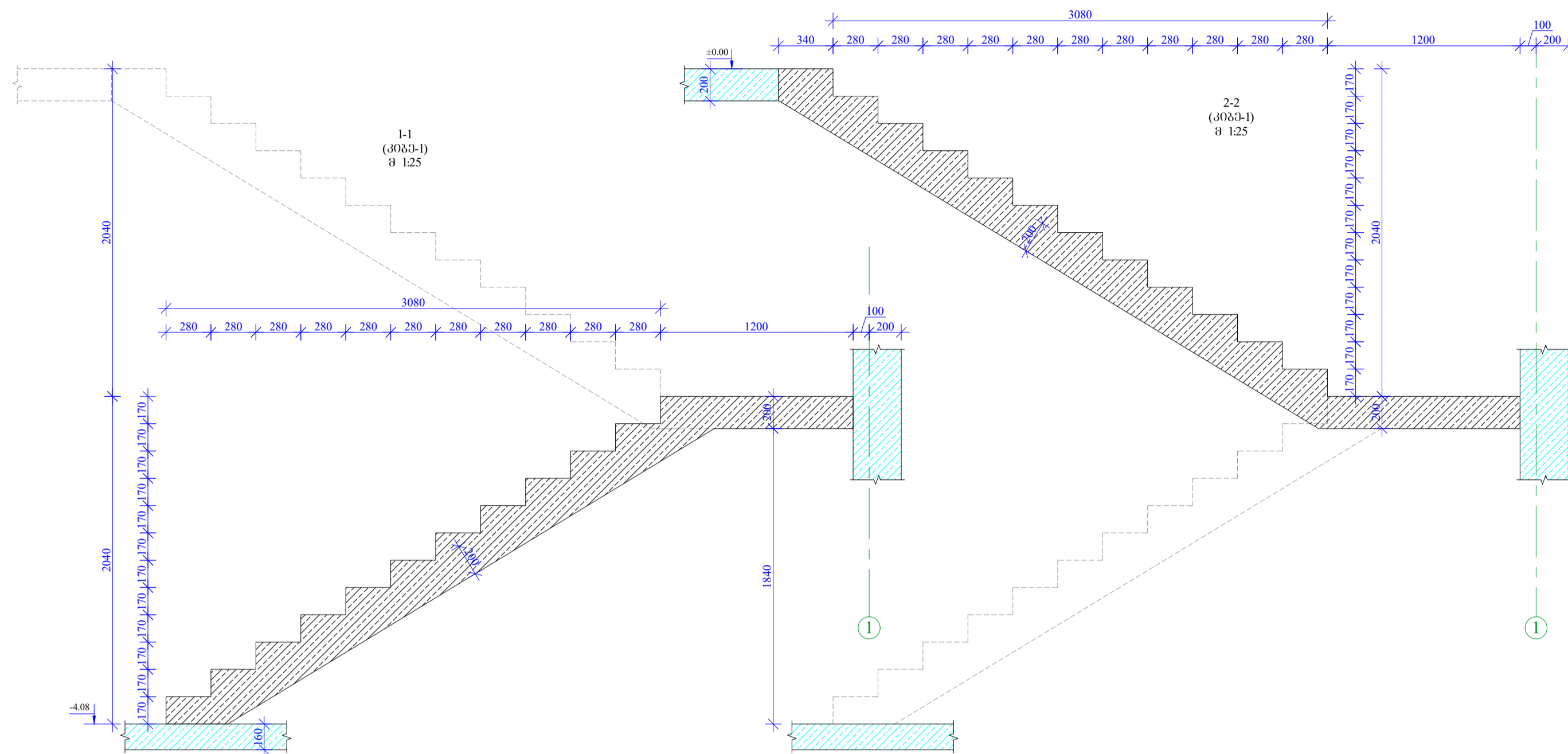

მასალის სპეციფიკაცია კიბეზე										
კონსტრ. მასალ.	კოეფიციენტი	არმირ. ზომა	არმირ. კლასი	სიგრძე (L) მმ	რაოდ. (n)	სიმაღლე (h) მმ	სიგრძე (L) მმ	რაოდ. (N)	სიმაღლე (h) მმ	
კიბე 3	1	12	A500C	8650	12	103,8	92,1	1	92,1	
	2	10	A500C	2150	32	68,8	42,4		42,4	
	3	8	A240C	1430	24	34,3	13,5		13,5	
	4	8	A240C	2150	5	10,8	4,2		4,2	
	5	8	A240C	800	48	38,4	15,1		15,1	
	6	8	A240C	300	45	13,5	5,3		5,3	
	7	12	A500C	2150	8	17,2	15,3		15,3	
სულ							188,0		188,0	
ლიტონი წონა (კგ)									188,0	
პლასტიკის მოცულობა B25 (მ ³)							V = 2,00		V = 2,00	

ფორმატი: AI
 თარიღი: 2021 წ. 2005
 ფაილის სახელი: shg
 ტექნიკური მუშაობის №:
 Order: 8060836260 / Notes:

კლიენტი / Client: „მულტიმედია სერვისი“
 მისამართი: თბილისი, მ. შავადაშვილის ქ. 100
 პროექტის სახელი: „მულტიმედია სერვისი“-ს ტერმინალი სათვალავი ნაგებობის ტექნიკური მუშაობა

პოზიცია	სახელი	სტამბა
მშპ-ს ხელმძღვანელი	ს. მურგულიანი	ს. მურგულიანი
დამკვეთის ხელმძღვანელი	კ. ცხელიძე	კ. ცხელიძე
მშპ-ს ინჟინერი	ზ. კეკელიძე	ზ. კეკელიძე
მშპ-ს მენეჯერი	მ. ცხელიძე	მ. ცხელიძე

მისამართი / Address: თბილისი, მ. შავადაშვილის ქ. 100
 კონკრეტული მისამართი: 111, Minotauri St., Tbilisi Georgia
 ტელ. / Tel.: +995 31 253 76 98
 ელ.ფოსტა / E-mail: info@konegi.ge
 ვებ-გვერდი / Web: www.konegi.ge

მუშაობის სახელი: კიბე 1 -> კიბე 3, მასალის სპეციფიკაცია
 შტაბი: 1:25
 თარიღი: 2005/2021
 გვერდი: 8.3
 გვერდების რაოდენობა: 1-11
 გვერდი: 5-11

1. პროექტის მიზანია საპროექტო სამუშაოების შედეგად მიღებული დოკუმენტის გამოყენება საპროექტო სამუშაოების შესრულების მიზნით.
2. პროექტის მიზანია საპროექტო სამუშაოების შედეგად მიღებული დოკუმენტის გამოყენება საპროექტო სამუშაოების შესრულების მიზნით.
3. პროექტის მიზანია საპროექტო სამუშაოების შედეგად მიღებული დოკუმენტის გამოყენება საპროექტო სამუშაოების შესრულების მიზნით.
4. რ.პ.პ.ს. პროექტის მიზანია საპროექტო სამუშაოების შედეგად მიღებული დოკუმენტის გამოყენება საპროექტო სამუშაოების შესრულების მიზნით.
5. პროექტის მიზანია საპროექტო სამუშაოების შედეგად მიღებული დოკუმენტის გამოყენება საპროექტო სამუშაოების შესრულების მიზნით.
6. პროექტის მიზანია საპროექტო სამუშაოების შედეგად მიღებული დოკუმენტის გამოყენება საპროექტო სამუშაოების შესრულების მიზნით.

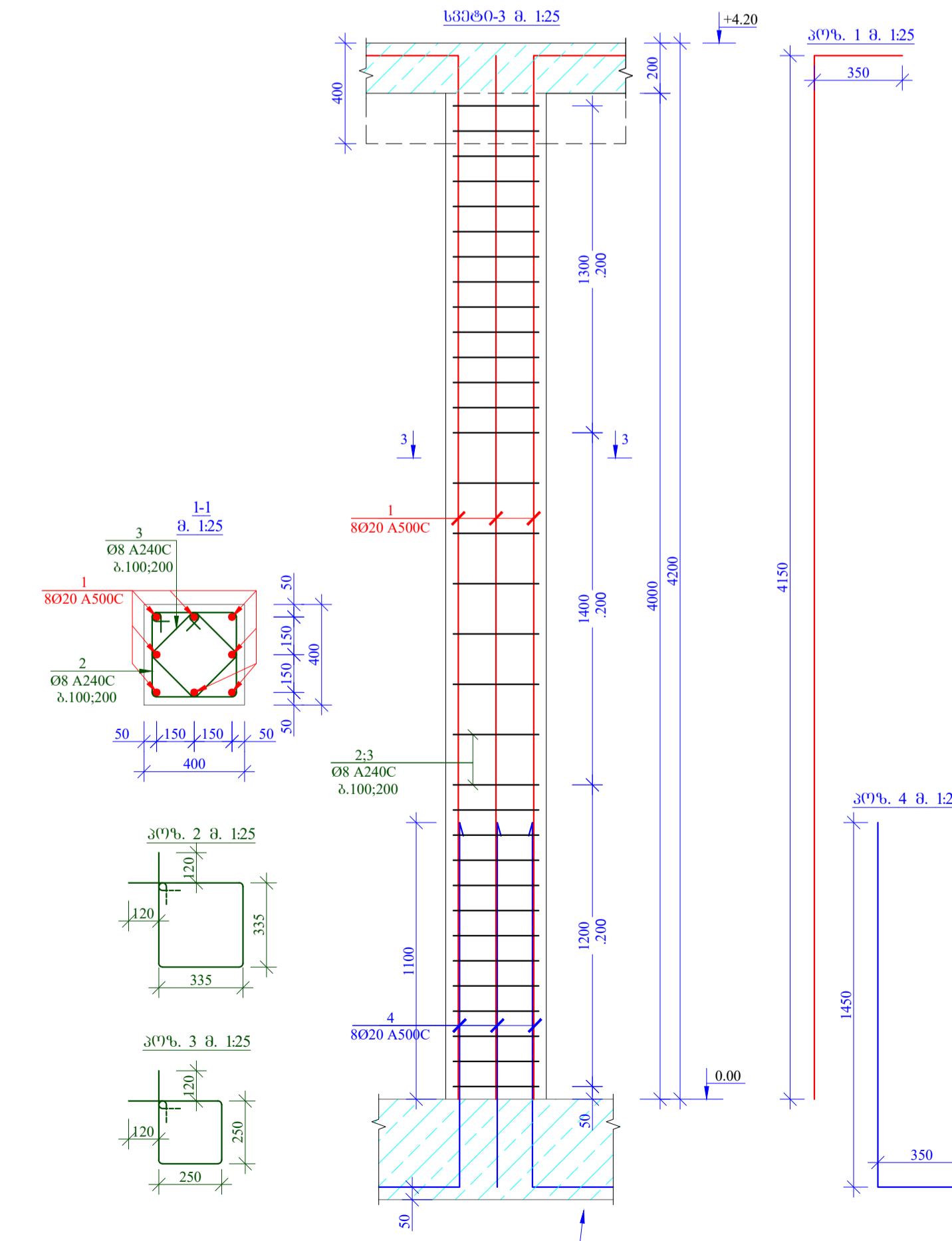
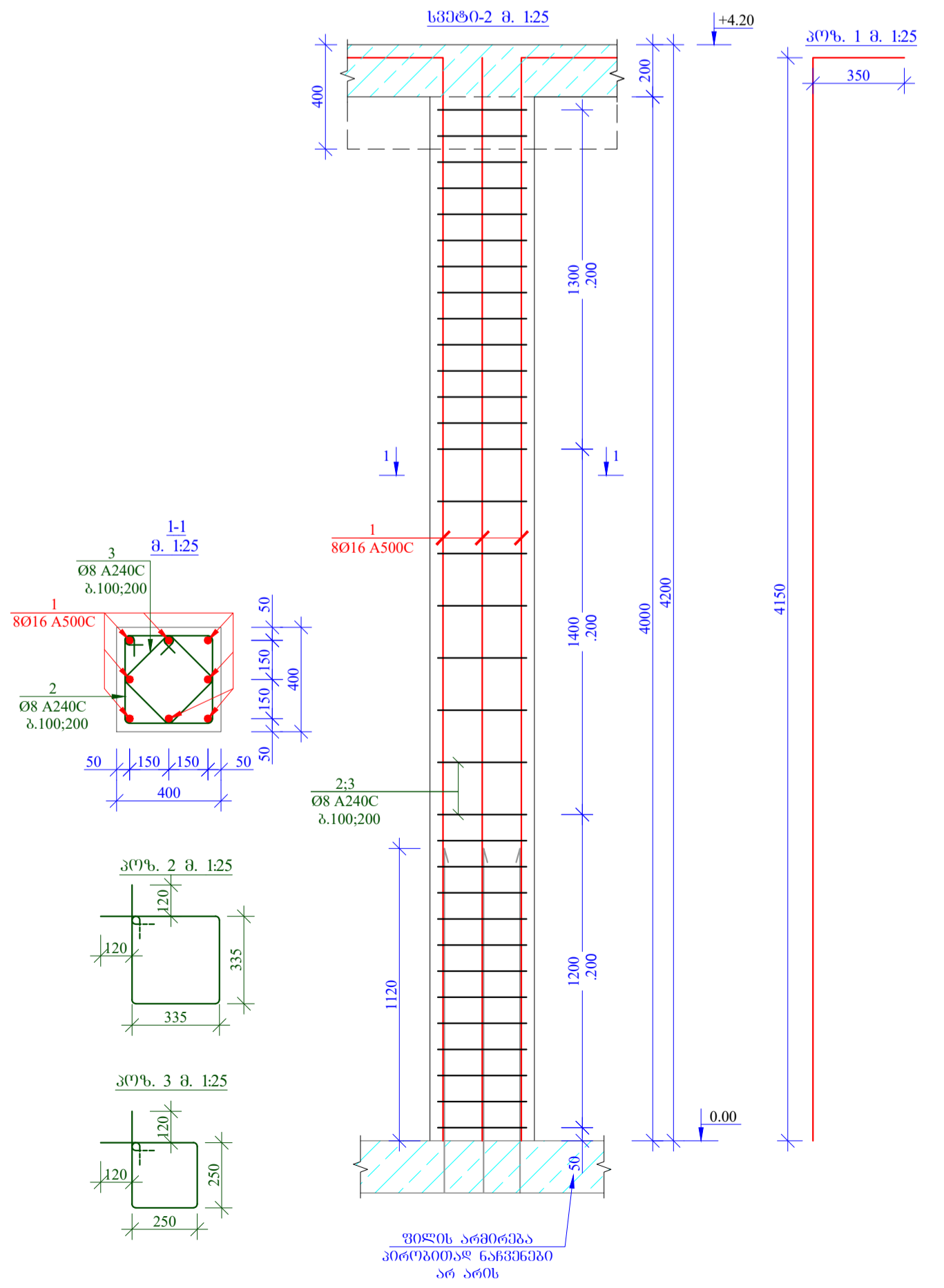
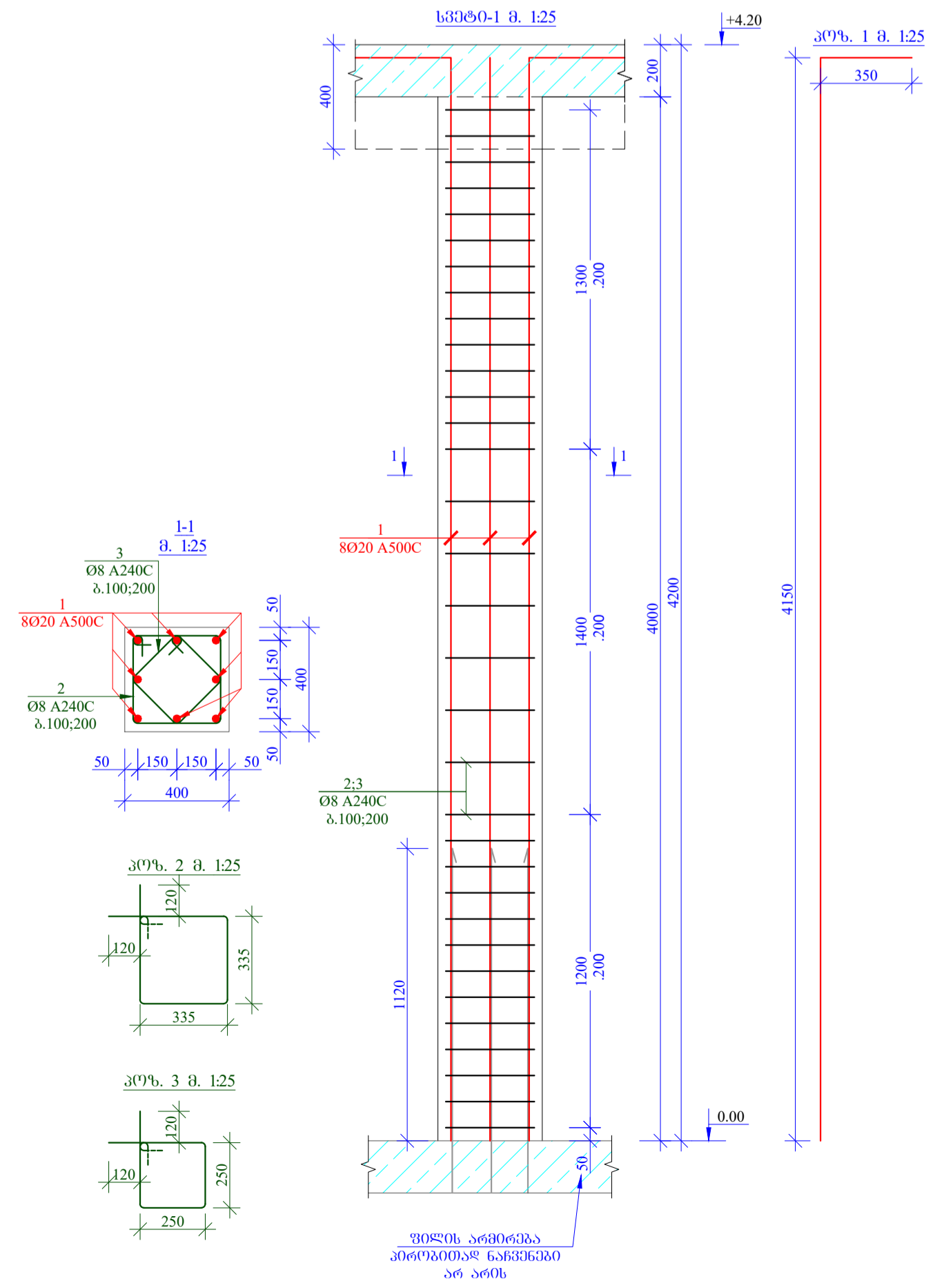
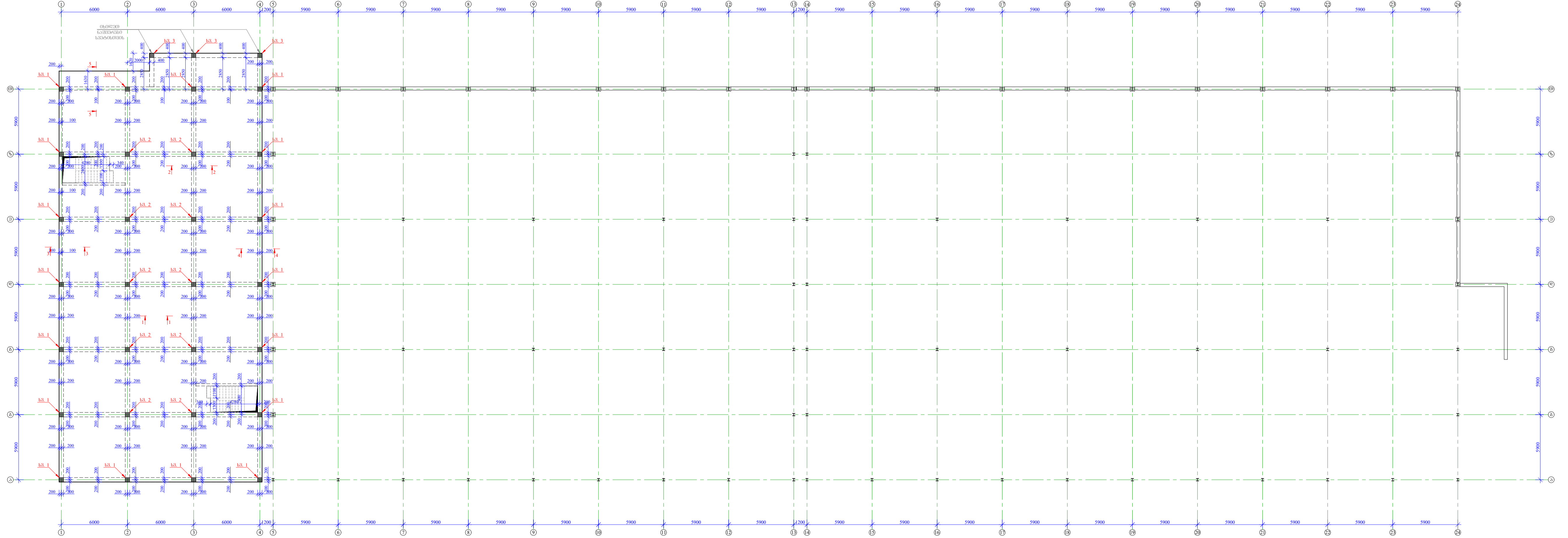

მასალის სპეციფიკაციის სვეტები 0,00 ნიშნულზე									
პუნქტი	პოზ. №	არმბ. ზომა	არმბ. კლასი	სიგრძე (L) მ	რაოდ. (n)	სიმაღლე (მ)	სიგრძე (მ)	სიგრძე (მ)	სიგრძე (მ)
სვ. 1	1	20	A500C	4500	8	36,0	88,7	18	1597,3
	2	8	A240C	1580	33	52,1	20,6		370,1
	3	8	A240C	1240	33	40,9	16,1		290,5
სულ							125,4		2257,9
სვეტების მოცულობა B25 (მ³)							V = 0,640		V = 11,52

მასალის სპეციფიკაციის სვეტები 0,00 ნიშნულზე									
პუნქტი	პოზ. №	არმბ. ზომა	არმბ. კლასი	სიგრძე (L) მ	რაოდ. (n)	სიმაღლე (მ)	სიგრძე (მ)	სიგრძე (მ)	სიგრძე (მ)
სვ. 2	1	16	A500C	4500	8	36,0	56,8	10	567,9
	2	8	A240C	1580	33	52,1	20,6		205,6
	3	8	A240C	1240	33	40,9	16,1		161,4
სულ							93,5		934,9
სვეტების მოცულობა B25 (მ³)							V = 0,640		V = 6,40

მასალის სპეციფიკაციის სვეტები 0,00 ნიშნულზე									
პუნქტი	პოზ. №	არმბ. ზომა	არმბ. კლასი	სიგრძე (L) მ	რაოდ. (n)	სიმაღლე (მ)	სიგრძე (მ)	სიგრძე (მ)	სიგრძე (მ)
სვ. 3	1	20	A500C	4500	8	36,0	88,7	3	266,2
	2	8	A240C	1580	33	52,1	20,6		205,6
	3	8	A240C	1240	33	40,9	16,1		161,4
	4	20	A500C	1800	8	14,4	35,5		354,9
სულ							160,9		988,2
სვეტების მოცულობა B25 (მ³)							V = 0,640		V = 1,92

დოკუმენტი / Client

„კონექსი“

ფაილის სახელი: dng

დოკუმენტი №

Order

შენიშვნები / Project name

„კონექსი“

სამუშაოს სახელი

სამუშაოს სახელი

სამუშაოს სახელი

სამუშაოს სახელი

სამუშაოს სახელი

სამუშაოს სახელი

სამუშაოს სახელი

სამუშაოს სახელი

სამუშაოს სახელი

სამუშაოს სახელი

სამუშაოს სახელი

სამუშაოს სახელი

სამუშაოს სახელი

სამუშაოს სახელი

სამუშაოს სახელი

სამუშაოს სახელი

სამუშაოს სახელი

სამუშაოს სახელი

ფილის სანაწილო ნახაზი +4.20 ნიშნულზე
მ 1:100

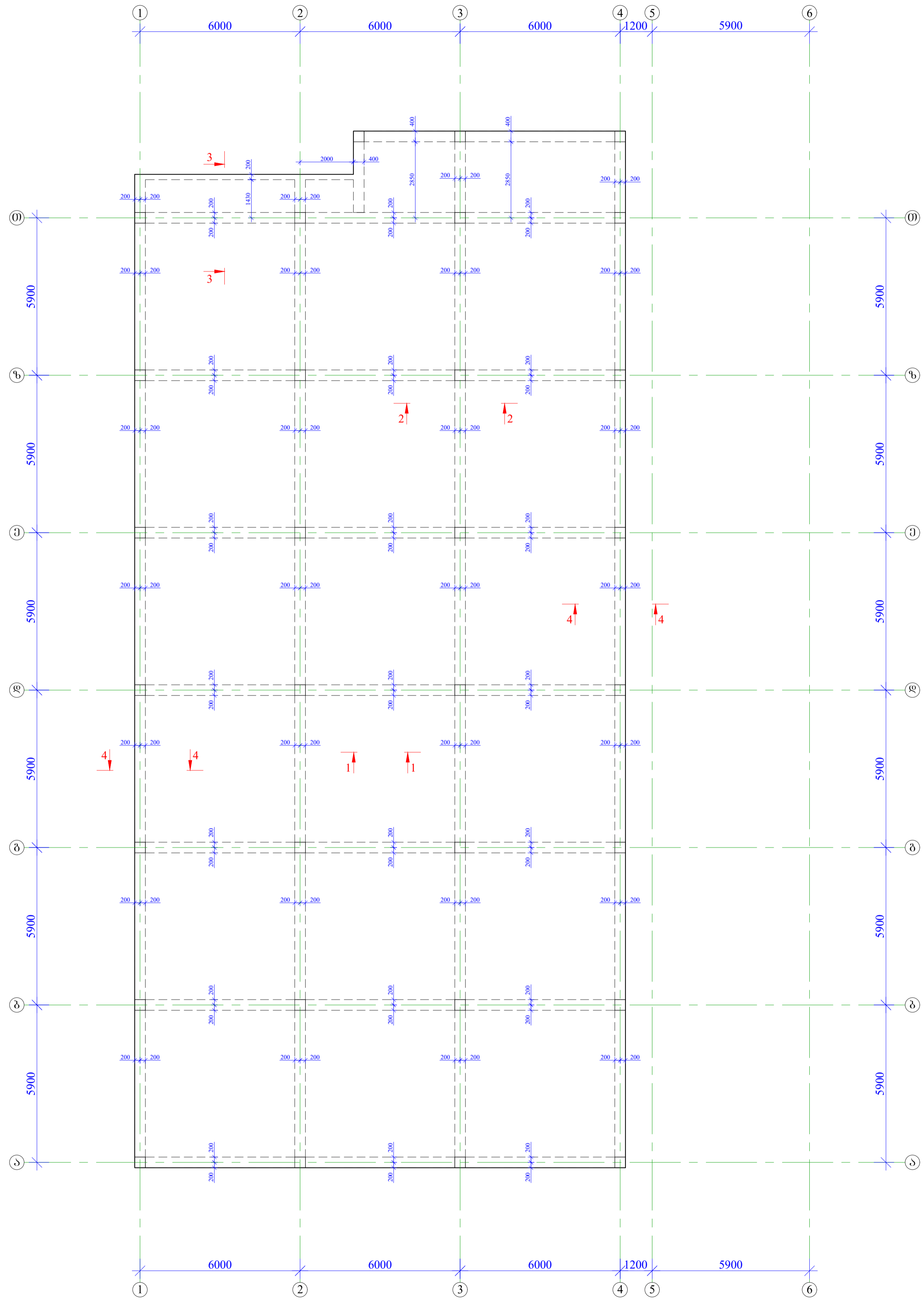

ფილის არმირების ნახაზი +4.20 ნიშნულზე
მ 1:100

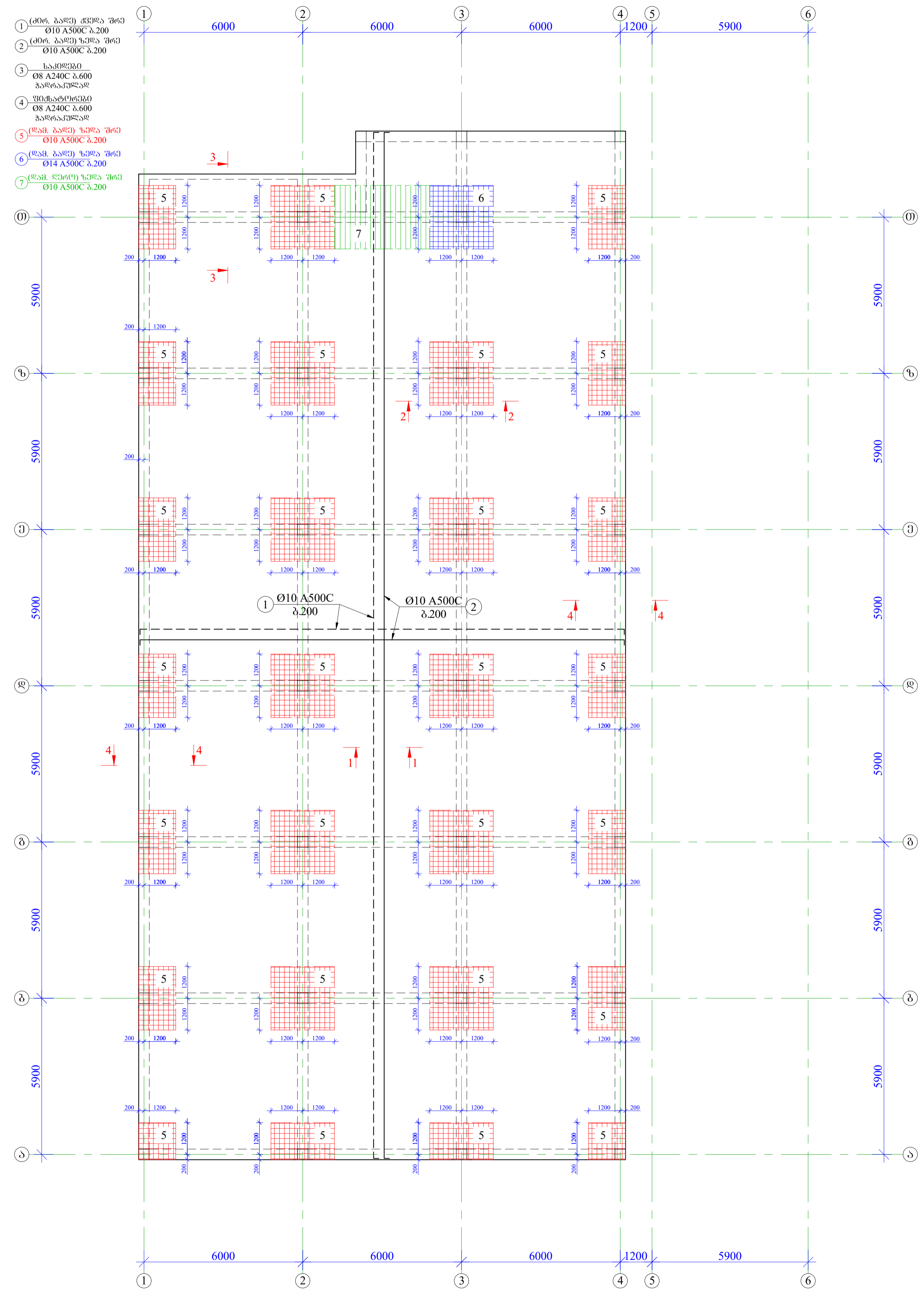

შეკვეთი / Client
„მეტროსერვისი“

მომხმარებლის მისამართი / Site address
კარგის ქ. მთიანეთის რაიონი, ს. ზაფხულის

პროექტის სახელწოდება / Project name
„მეტროსერვისი“ სსიპ-ის ტერიტორიაზე
საინჟინრო ნაგებობის და მოწყობის
პროექტი

მუშის სახელი / Name	სტატუსი / Status	სურსათი / Signature
მშპ ინჟინერი K. Kakhiani	ს. თვითმხილველი S. Self-supervised	ს. თვითმხილველი S. Self-supervised
დრაფტი Z. Kapanadze	ს. დაამუშავა S. Prepared	ს. დაამუშავა S. Prepared
შეამუშავა K. Kakhiani	ს. თვითმხილველი S. Self-supervised	ს. თვითმხილველი S. Self-supervised

მისამართი / Address
საინჟინრო ქ. თბილისი,
მთ. რაიონის ქ. 113
ს. 11, Mtskheta Sq., Tbilisi, Georgia,
სსიპ. / Tel. +995 32 253 76 98
E-mail: info@konexi.ge
Web: www.konexi.ge

1. კონსტრუქციის ნაწილი შედის კონსტრუქციის ნაწილში, რომელიც აღნიშნულია ნაშუქის მიხედვით.
2. კონსტრუქციის ნაწილი აღნიშნულია ნაშუქის მიხედვით B 25.
3. კონსტრუქციის ნაწილი აღნიშნულია ნაშუქის მიხედვით.
4. რკინის კონსტრუქციის ნაწილი აღნიშნულია ნაშუქის მიხედვით.
5. კონსტრუქციის ნაწილი აღნიშნულია ნაშუქის მიხედვით.
6. კონსტრუქციის ნაწილი აღნიშნულია ნაშუქის მიხედვით.

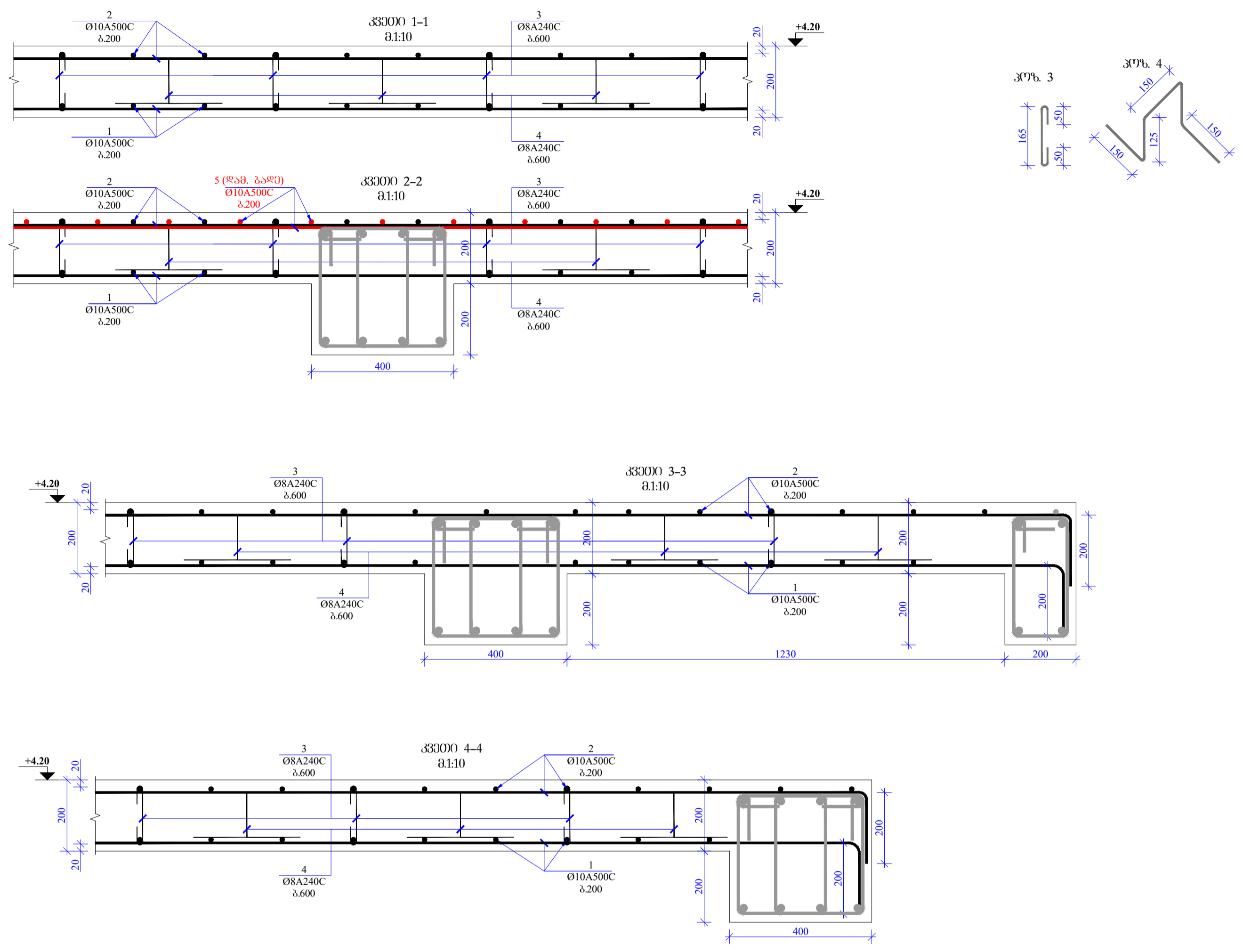

მასალის სპეციფიკაციის მაკროეკვივების ვიზუალიზაცია											
პოლიმერული მასალა	კოდი	სიღრმე (მ)	სიგანგობა (მ)	სიგრძე (მ)	სიხშირე (მ/მ)	სიგრძე (მ)	სიხშირე (მ/მ)	სიგრძე (მ)	სიხშირე (მ/მ)	სიგრძე (მ)	
6036-01-01 +4.20	1	10	A500C	7700000	1	7700,0	4744,9	1		4744,9	
	2	10	A500C	7700000	1	7700,0	4744,9			4744,9	
	3	8	A240C	300	2100	630,0	248,5			248,5	
	4	8	A240C	700	2100	1470,0	579,7			579,7	
	5	10	A500C	1250000	1	1250,0	770,3			770,3	
	6	16	A500C	60000	1	60,0	94,7			94,7	
	7	10	A500C	90000	1	90,0	55,5			55,5	
სულ							11238,5			11238,5	
შედეგად მიღებული მასალის (მ ³)										11238,5	
გამოსაცემი მასალის B25 (მ ³)										V = 140,40	V = 140,40

Client: „მულტიპლექსი სერვისი“

Address: ...

Project name: „მულტიპლექსი სერვისი“-ს ტერიტორიაზე სატელეკომუნიკაციო ქსელის მოწყობის პროექტი

Position	Name	Signature
სამშენიაშენებელი	ს. მამუკაშვილი	
დამკვეთი	ს. მამუკაშვილი	
შეამოწმა	ს. მამუკაშვილი	

KONEX
სამშენიაშენებელი, ქ. თბილისი, ვ. შატავას ქუჩა, 111
ს. მამუკაშვილი
E-mail: info@konex.ge
Web: www.konex.ge

Scale: 1:10 Date issued: 2005/2021

Stage: 03. Page: 1-16

